2024

CAEN LÀ MER

*Destination Normandie*

# GUIDE HÉBERGEMENTS & RESTAURANTS

ACCOMMODATION & RESTAURANTS GUIDE / *ACCOMMODATIES & RESTAURANTS GIDS*

**DES ENDROITS POUR SE RESSOURCER**
PLACES TO RECHARGE YOUR BATTERIES
*PLAATSEN OM UW BATTERIJEN OP TE LADEN*

**DES ADRESSES POUR SE RÉGALER**
PLACES TO GO FOR FOOD LOVERS
*ADRESSEN VOOR EEN TRAKTATIE*

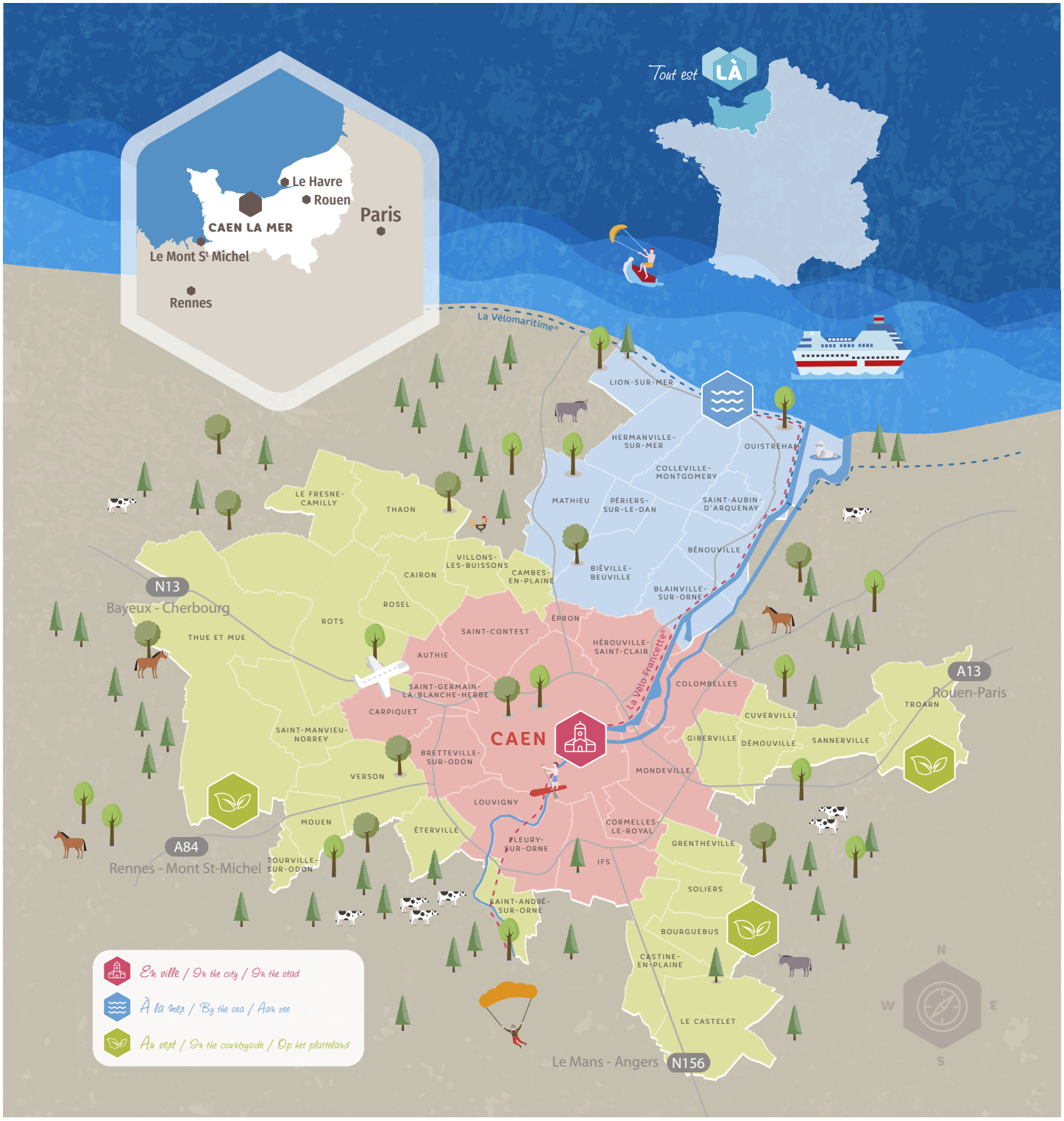



Document gratuit édité par l'Office de Tourisme & des Congrès - Caen la mer – Normandie. / Free document published by the Caen la mer Tourist Office. / *Gratis document uitgegeven door het VVV-kantoor van Caen la mer.*

**> Conception /** Production / *Realisatie :* www.agence-essentiel.fr

**> Crédits photos /** Photo credits / *Fotokrediet : Caen la mer Tourisme - A. Jonet, Les Conteurs.*

**> Impression /** Printing / *Druk :* IMB

**> Tirage /** Circulation / *Oplage :* 10 000 exemplaires

IMPRIM'VERT®


Les établissements référencés dans ce document sont membres adhérents de l'Office de Tourisme. Les informations sont celles communiquées par les prestataires au 31 décembre 2023. En aucun cas la responsabilité de l'Office de Tourisme ne pourra être engagée en cas de modification ou d'erreur.

All establishments referred to herein are associate members of the Tourist Office. The information contained in this guide is that provided by the service providers as of December 31, 2023. The Tourist Office can in no way be held liable for changes or errors.

*Alle etablissementen waarnaar hierin wordt verwezen zijn geassocieerde leden van het VVV-kantoor. De informatie in deze gids is wat werd gecommuniceerd door de dienstverleners op 31 december 2023. In geen geval kan het VVV-kantoor aansprakelijk worden gesteld voor wijzigingen of fouten.*

Mentions légales : L'abus d'alcool est dangereux pour la santé. A consommer avec modération.
Legal notice: Alcohol abuse is dangerous for your health. Drink with moderation.
*Juridische mededeling: Alcoholmisbruik is gevaarlijk voor de gezondheid. Drink met mate.*

# Tout est... LÀ

## BIENVENUE À CAEN LA MER,

**une destination privilégiée au cœur de la Normandie.**

L'Office de Tourisme & des Congrès est heureux de vous offrir ce guide des hébergements et restaurants de Caen la mer.

Retrouvez l'offre complète sur www.caenlamer-tourisme.fr avec pour chacun une fiche détaillée et un plan de situation.

Notre équipe se tient à votre disposition pour toute information complémentaire.

**Pratique :** pour vous aider dans votre choix, vous trouverez des plans de Caen et Ouistreham ainsi qu'une légende des pictogrammes à la fin du guide.

Welcome to Caen la mer, a very special destination at the heart of Normandy.

The Tourist Office & Convention Bureau is delighted to offer you this accommodation and restaurants guide of Caen la mer.

Find the full list of places to stay at www.caenlamer-tourisme.com with detailed information and a map for each one.

Our team will be happy to provide you with any further information.

**Handy:** To help you choose a place to stay or to eat, you will find the maps of Caen and Ouistreham as well as a key to the pictograms on a flap at the end of the guide.

*Welkom in Caen la mer, een bijzondere bestemming in het hart van Normandië.*

*Het Office de Tourisme & des Congrès heeft voor u deze gids samengesteld met een overzicht van het aanbod accommodatie en restaurants in Caen la mer.*

*Het complete aanbod van de accommodaties vindt u op www.caenlamer-tourisme.nl met een gedetailleerde beschrijving en een kaart met de exacte locatie.*

*Ons team staat tot uw beschikking voor verdere informatie.*

**Praktisch:** *Om u te helpen bij de keuze van uw accommodatie en restaurant vindt u aan het einde van de gids van de plattegrond van Caen en Ouistreham en een legende van de pictogrammen.*

P.7 **HÔTELS** HOTELS / *HOTELS*

P.12 **HÉBERGEMENTS COLLECTIFS** ACCOMMODATION CENTER / *GROEPSACCOMMODATIE*

P.13 **RÉSIDENCES DE TOURISME** TOURIST ACCOMMODATION COMPLEXES / *TOERISTISCHE RESIDENTIE*

P.14 **CHAMBRES D'HÔTES** BED & BREAKFASTS / *BED AND BREAKFAST*

P.16 **MAISONS D'HÔTES** GUEST HOUSES / *GASTHUIZEN*

P.17 **LOCATIONS SAISONNIÈRES** HOLIDAY RENTALS / *EIZOENSVERHUUR*

P.20 **CAMPINGS** CAMPINGS / *CAMPINGS*

P.20 **AIRES DE CAMPING-CAR** MOTORHOME STOPOVERS / *CAMPER PARKEERPLAATS*

P.21 **HÉBERGEMENTS INSOLITES** UNUSUAL ACCOMMODATION / *ONGEWONE ACCOMMODATIE*

P.25 **CUISINE GASTRONOMIQUE & INVENTIVE** GOURMET & CREATIVE CUISINE / *GASTRONOMISCHE & INVENTIEVE KEUKEN*

P.26 **CUISINE TRADITIONNELLE FRANÇAISE** TRADITIONAL FRENCH CUISINE / *TRADITIONELE FRANSE KEUKEN*

P.28 **BRASSERIES** BRASSERIES / *BRASSERIES*

P.30 **CRÊPERIE** CREPERIE / *PANNENKOEKENHUIS*

P.31 **CUISINE DU MONDE** INTERNATIONAL CUISINE / *WERELDKEUKEN*

P.32 **CUISINE ITALIENNE** ITALIAN CUISINE / *ITALIAANSE KEUKEN*

P.32 **SUR LE POUCE** FAST FOOD / *SNELLE HAP*

P.33 **CUISINE VEGAN** VEGAN CUISINE / *VEGANISTISCH KOKEN*

# L'OFFICE DE TOURISME & DES CONGRÈS

## CAEN LA MER - NORMANDIE

Notre équipe de conseillers en séjour est à votre écoute pour faciliter votre séjour et vous donner bons plans et conseils personnalisés pour des vacances réussies.

### *Nos bureaux d'informations :*

- CAEN
- OUISTREHAM RIVA-BELLA
- LION-SUR-MER (saisonnier)

Pour connaître nos horaires d'ouverture, rendez-vous sur notre site internet **www.caenlamer-tourisme.fr**

### *À ne pas manquer !*

**> LE TRUCK TOURISTIQUE**
L'Office vient à votre rencontre avec son Truck touristique. Retrouvez-le sur le chemin de vos vacances, il vous guidera vers les incontournables de la destination à ne pas manquer !

### *Nos labellisations*
*Our certifications / Onze labels*

Offices de Tourisme de France

L'Office de Tourisme et des Congrés - Caen la mer - Normandie a reçu la marque QUALITÉ TOURISME™ conformément à la démarche qualité Référentiel des Offices de Tourisme de France®.

Catégorie 1

Tourisme & Handicap (Bureau de Ouistreham)

Accueil Vélo

## CAEN LA MER - NORMANDY

### TOURIST OFFICE AND CONVENTION BUREAU

Our teams of trip advisors are at your disposal to facilitate your stay and give you tips and personalized advice for a successful holiday.

### *Our information offices:*

- CAEN
- OUISTREHAM RIVA-BELLA
- LION-SUR-MER (SEASONAL)

### *Do not miss !*

**> THE TOURIST TRUCK**
The Office comes to you with its Tourist Truck. Find him on the way to your vacation, he will guide you to the must-see destinations that should not be missed!

### HET OFFICE DE TOURISME & DES CONGRÈS

## VAN CAEN LA MER - NORMANDIË

Onze teams van adviseurs staan tot uw beschikking om uw verblijf te vergemakkelijken en u tips en persoonlijk advies te geven voor een geslaagde vakantie.

### *Onze informatiekantoren:*

- CAEN
- OUISTREHAM RIVA-BELLA
- LION-SUR-MER (SEIZOENSGEBONDEN)

### *Mis niet !*

**> DE TOERISTENWAGEN**
Het kantoor komt naar je toe met zijn Tourist Truck. Vind hem op weg naar je vakantie, hij zal je begeleiden naar de must-see bestemmingen die je niet mag missen!

## *Dans nos bureaux d'informations vous trouverez aussi :*

✓ **UNE BOUTIQUE**
avec une sélection de souvenirs et d'idées cadeaux ainsi qu'un rayon librairie.

✓ **UN SERVICE DE BILLETTERIE ET DE RÉSERVATION**
- Visites guidées
- Tarifs préférentiels pour les principaux sites du territoire de Caen la mer
- Spectacles
- Activités de loisirs
- Excursions sur les plages du Débarquement

**> RÉSERVATION EN LIGNE @**
Pour gagner du temps et profiter à fond de vos vacances, préparez votre séjour et réservez vos visites, activités & spectacles sur notre site internet : **reservation.caenlamer-tourisme.fr**

## *In our information offices you will also find:*

✓ **A BOUTIQUE**
with a selection of souvenirs and gift ideas as well as a book section.

✓ **A TICKETING AND RESERVATION SERVICE**
- Guided tours
- Preferential rates for the main sites of the territory of Caen la mer
- Shows
- Leisure activities
- Excursions to the landing beaches

**> ONLINE BOOKING @**
To save time and enjoy your vacation, prepare your stay and book your visits, activities or shows on our website:
**booking.caenlamer-tourisme.fr**

## *In onze informatiekantoren vindt u ook:*

✓ **EEN WINKEL**
met een selectie van souvenirs en cadeau-ideeën en een boekenafdeling.

✓ **EEN TICKETING- EN RESERVERINGSSERVICE**
- Rondleidingen met gids
- Voorkeurstarieven voor de belangrijkste sites van het grondgebied van Caen la mer
- Shows
- Hobby's
- Excursies naar de landingsstranden

**> ONLINE BOEKING @**
Om tijd te besparen en van uw vakantie te genieten, bereidt u uw verblijf voor en boekt u uw bezoeken op onze website:
**booking.caenlamer-tourisme.fr**

## *Bon plan*

**> DÉCOUVREZ LES SITES INCONTOURNABLES DE LA DESTINATION AVEC LE CITY PASS CAEN LA MER !**

Avec ou sans transport, munissez-vous de votre City Pass d'une durée de 24h, 48h ou 72h pour partir à la découverte du territoire de Caen la mer : musées, sites culturels, parc d'attraction, visites mais aussi des réductions dans les restaurants et commerces partenaires du City Pass.

**Informations et réservations sur : citypass.caenlamer-tourisme.fr ou dans nos Bureaux d'informations touristiques de Caen, Ouistreham Riva-Bella et Lion-sur-mer.**

*Liste des partenaires de l'opération sur notre site internet. Ouverture des ventes en mars 2024.*

## *Good tip*

**> DISCOVER THE UNMISSABLE SITES OF THE DESTINATION WITH THE CITY PASS CAEN LA MER!**

With or without transport, bring your City Pass for 24 hours, 48 hours or 72 hours to discover the territory of Caen la mer: museums, cultural sites, amusement park, visits but also reductions in City Pass partner restaurants and shops.

**Information and bookings on: citypass.caenlamer-tourisme.com or in our tourist information offices in Caen, Ouistreham Riva-Bella and Lion-sur-mer.**

List of our partners on our website. Opening of sales in march 2024.

## *Goed plan*

**> ONTDEK DE ONMISBARE PLEKKEN VAN DE BESTEMMING MET DE CITY PASS CAEN LA MER!**

Met of zonder vervoer, neem je City Pass mee voor 24 uur, 48 uur of 72 uur om het grondgebied van Caen la mer te ontdekken: musea, culturele bezienswaardigheden, pretpark, bezoeken maar ook kortingen bij City Pass-partnerrestaurants en bedrijven.

**Informatie en reserveringen op: citypass.caenlamer-tourisme.com of in onze VVV-kantoren in Caen, Ouistreham Riva-Bella en Lion-sur-mer.**

Lijst van operationele partners op onze website. Opening van de verkoop in maart 2024.

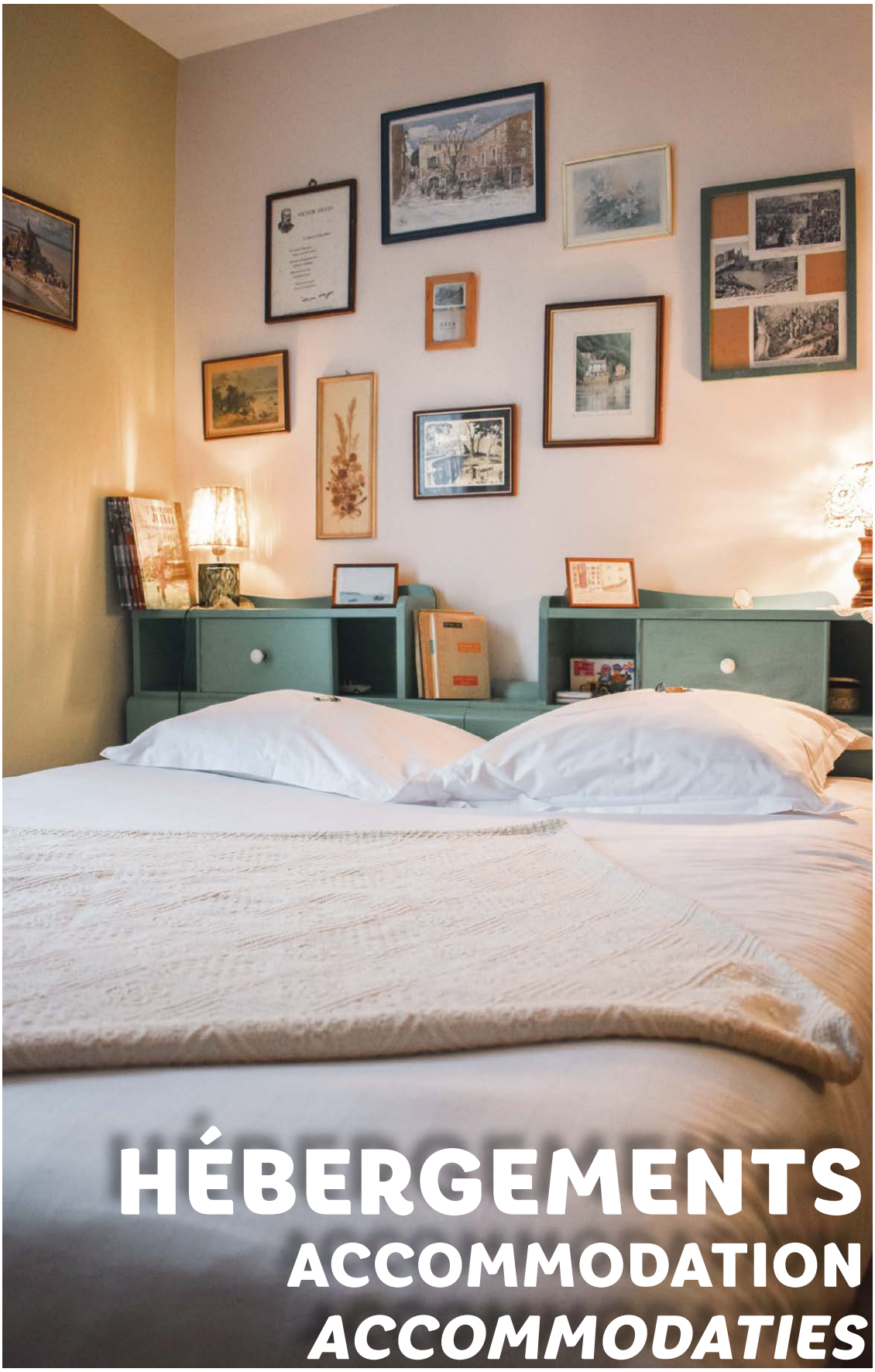

# HÉBERGEMENTS
## ACCOMMODATION
## *ACCOMMODATIES*

## EN VILLE / IN THE CITY / *IN DE STAD*

# Caen Centre / DOWNTOWN / *CENTRUM*

| | | | | | | | | | | | | | | | | | |
|---|---|---|---|---|---|---|---|---|---|---|---|---|---|---|---|---|---|
| A6 | | ★★★★★<br>**HÔTEL-RESTAURANT-SPA IVAN VAUTIER**<br>3 avenue Henri Chéron - CAEN (14000)<br>Tel. : +33 (0)2 31 73 32 71<br>contact@ivanvautier.com<br>*www.ivanvautier.com*<br>*Parc des sports : 2-11-32 / Pont de Venoix : 2-6A-6B* | 18 | | 140 > 270€ | 18€ | | ✓ | ✓ | | ✓ | | ✓ | ✓ | ✓ | | 3,8 km<br>2,1 km<br>1 km | |
| E6 | 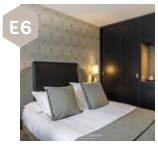 | ★★★★<br>**BEST WESTERN PLUS LE MODERNE**<br>116 boulevard Maréchal Leclerc - CAEN (14000)<br>Tel. : +33 (0)2 31 86 04 23<br>info@hotel-caen.com<br>*www.hotel-caen.com*<br>*Caen Théâtre : 1-2-3-4-5-6-7-8-9-11-11ex-21-23-32-36-37-Navette-Vélolib* | 42 | 112 > 480€ | 112 > 480€ | 17€ | ✓ | ✓ | ✓ | | | | ✓ | | ✓ | ✓ | 1,7 km<br>1 km<br>2,8 km | |
| D5 | 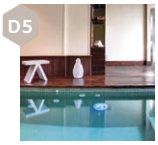 | ★★★★<br>**HÔTEL LE DAUPHIN & LE SPA DU PRIEURÉ**<br>29 rue Gémare - CAEN (14000)<br>Tel. : +33 (0)2 31 86 22 26<br>info@le-dauphin-normandie.com<br>*www.le-dauphin-normandie.com*<br>*Château Quatrans : T1-T2-T3-4-9-10-10ex-12-20-23* | 37 | 90 > 250€ | 70 > 150€ | 10 > 18€ | ✓ | | ✓ | | ✓ | ✓ | ✓ | ✓ | | ✓ | 2 km<br>1,1 km<br>2,3 km | |
| F5 | 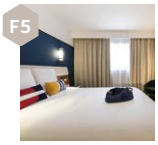 | ★★★★<br>**MERCURE CAEN CENTRE PORT DE PLAISANCE**<br>1 rue de Courtonne - CS 43086 - CAEN (14000)<br>Tel. : +33 (0)2 31 47 24 24<br>H0869@accor.com<br>*all.accor.com/hotel/0869/index.fr.shtml*<br>*Place Courtonne : 5-8-20-Navette-Vélolib / Tour Leroy : 2-5-12-12ex-22-23-32* | 126 | 124 > 205€ | 144 > 225€ | 20€ | ✓ | ✓ | ✓ | | | ✓ | ✓ | | ✓ | | 1,5 km<br>1,5 km<br>2,6 km | |
| E6 | 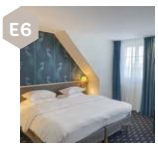 | ★★★<br>**BEST WESTERN ROYAL HÔTEL**<br>1 place de la République - CAEN (14000)<br>Tel. : +33 (0)2 31 86 55 33<br>info@hotel-caen-centre.com<br>*www.hotel-caen-centre.com*<br>*Caen Théâtre : 1-2-3-4-5-6-7-8-9-11-11ex-21-23-32-36-37-Navette-Vélolib* | 47 | 90 > 230€ | 95 > 240€ | 15€ | ✓ | ✓ | | | | | | | ✓ | ✓ | 1,6 km<br>1 km<br>2 km | |
| E5 | 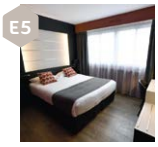 | ★★★<br>**HÔTEL DES QUATRANS**<br>17 rue Gémare - CAEN (14000)<br>Tel. : +33 (0)2 31 86 25 57<br>contact@hotel-des-quatrans.com<br>*www.hotel-des-quatrans.com*<br>*Château Quatrans : T1-T2-T3-4-9-10* | 47 | 75 > 130€ | 75 > 130€ | 13 > 15€ | ✓ | | | | | | | | | ✓ | 2 km<br>1,1 km<br>2,3 km | |
| F5 | | ★★★<br>**HÔTEL DU CHÂTEAU**<br>5 avenue du 6 Juin - CAEN (14000)<br>Tel. : +33 (0)2 31 86 15 37<br>hotel-chateau-caen@orange.fr<br>*www.hotel-chateau-caen.com*<br>*Saint-Pierre : T1-T2-T3 / Tour Leroy : 2-5-12-12ex-22-23-32* | 22 | 65 > 110€ | 75 > 120€ | 9€ | ✓ | | ✓ | | | | ✓ | | | ✓ | 1 km<br>1,3 km<br>2,4 km | |
| F5 | | ★★★<br>**HÔTEL IBIS CAEN CENTRE PORT DE PLAISANCE**<br>6 place Courtonne - CS 43086 - CAEN (14000)<br>Tel. : +33 (0)2 31 95 88 88<br>H1183@accor.com<br>*all.accor.com/hotel/1183/index.fr.shtml*<br>*Place Courtonne : 5-8-20-Navette-Vélolib / Tour Leroy : 2-5-12-12ex-22-23-32* | 101 | 85 > 149€ | 97 > 161€ | 12€ | ✓ | ✓ | ✓ | | | ✓ | ✓ | | ✓ | | 1,5 km<br>1,5 km<br>2,6 km | |
| E6 | | ★★★<br>**HÔTEL IBIS STYLES CAEN CENTRE HISTORIQUE**<br>33 rue de Bras - CAEN (14000)<br>Tel. : +33 (0)2 31 50 00 00<br>H1012@accor.com<br>*www.ibis.com/1012*<br>*Caen Théâtre : 1-2-3-4-5-6-7-8-9-11-11ex-21-23-32-36-37-Navette-Vélolib* | 58 | 95 > 500€ | 110 > 515€ | 15€ | ✓ | | | | | | ✓ | | | ✓ | 1,8 km<br>750 m<br>2 km | |

| | | | | | | | | | | | | | | | | | |
|---|---|---|---|---|---|---|---|---|---|---|---|---|---|---|---|---|---|
| B6 | | ★★★ **HÔTEL ZÉNITH CAEN PARC EXPO**<br>98 boulevard Yves Guillou - CAEN (14000)<br>Tel. : +33 (0)2 31 74 20 20<br>contact@zenith-hotel-caen.com<br>*www.zenith-hotel-caen.com*<br>*Parc des sports : 2-11-32 / Pont de Venoix : 2-6A-6B* | 49 | 88 > 140€ | 88 > 140€ | 14 > 15€ | | ✓ | ✓ | | | ✓ | | ✓ | ✓ | ✓ | 4,2 km<br>1,9 km<br>900 m | |
| F6 | | ★★ **HÔTEL ASTRID CAEN CENTRE**<br>39 rue de Bernières - CAEN (14000)<br>Tel. : +33 (0)2 31 85 48 67<br>astrid.hotel.caen@gmail.com<br>*hotelastrid.fr*<br>*Bernières : T1-T2-T3-2-5-8-11ex-20-23-32* | 13 | 99€ | 119€ | 10€ | ✓ | | | | | | | | | ✓ | 1,4 km<br>1,2 km<br>2,3 km | |
| F6 | | ★★ **HÔTEL DU HAVRE**<br>11 rue du Havre - CAEN (14000)<br>Tel. : +33 (0)2 31 86 19 80<br>resa@caen-hotel.fr<br>*www.caen-hotel.fr*<br>*Résistance Saint-Jean : T1-T2-T3 / Saint-Jean Eglise : 1-3-10-11-20-21-Navette* | 18 | 65 > 85€ | 70 > 100€ | 8,50€ | ✓ | | ✓ | | | | | | ✓ | | 1,1 km<br>1,5 km<br>3,1 km | |
| E5 | | ★★ **HÔTEL FRANÇOIS D'O**<br>4 rues des Cordeliers - CAEN (14000)<br>Tel. : +33 (0)2 31 86 37 15<br>hotelfrancoisdo@orange.fr<br>*www.hotel-francois-do.fr*<br>*Château Quatrans : T1-T2-T3-4-9-10-10ex-12-20-23* | 17 | 59 > 150€ | 70 > 150€ | 10€ | ✓ | | | | | | | | | ✓ | 2,1 km<br>1 km<br>2,2 km | |
| E5 | 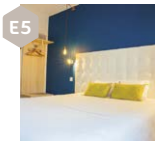 | ★★ **HÔTEL LA FONTAINE CAEN CENTRE**<br>26 rue de la Fontaine - CAEN (14000)<br>Tel. : +33 (0)2 31 85 31 70<br>contact@hotelfontaine-caen.com<br>*www.hotelfontaine-caen.com*<br>*Caen Théâtre : 1-2-3-4-5-6-7-8-9-11-11ex-21-23-32-36-37-Navette-Vélolib* | 13 | 79 > 109€ | 79 > 109€ | 12€ | ✓ | | | | | | | | | ✓ | 1,8 km<br>1 km<br>2,1 km | |
| C5 | | ★ **HÔTEL SAINT ETIENNE CAEN**<br>2 rue de l'Académie - CAEN (14000)<br>Tel. : +33 (0)2 31 86 35 82<br>contact@hotelsaintetiennecaen.com<br>*www.hotelsaintetiennecaen.com*<br>*Place Saint Martin : 1-7* | 10 | 51 > 89€ | 51 > 89€ | 4 > 8€ | ✓ | | | | | | ✓ | | | ✓ | 2,3 km<br>850 m<br>1,8 km | |
| F6 | | **HÔTEL BERNIÈRES**<br>50 rue de Bernières - CAEN (14000)<br>Tel. : +33 (0)2 31 86 01 26<br>hotelbernieres@wanadoo.fr<br>*www.hotelbernieres.com*<br>*Bernières : T1-T2-T3-2-5-8-11ex-20-23-32* | 17 | 60 > 70€ | 65 > 75€ | 8€ | ✓ | | | | | | | | | ✓ | 1,4 km<br>1,2 km<br>2,3 km | |
| F5 | | **HÔTEL DE L'UNIVERS**<br>12 quai Vendeuvre - CAEN (14000)<br>Tel. : +33 (0)2 31 85 46 14<br>hoteldelunivers@gmail.com<br>*www.hoteldelunivers-caen.com*<br>*Tour Leroy : 2-5-12-12ex-22-23-32 / Place Courtonne : 5-8-20-Navette-Vélolib* | 21 | 62 > 75€ | 62 > 75€ | 8€ | ✓ | | | | | | ✓ | | | ✓ | 1,3 km<br>1,4 km<br>2,5 km | |
| H6 | | **THE PEOPLE CAEN**<br>15 avenue Victor Hugo - CAEN (14000)<br>Tel. : +33 (0)2 61 53 69 40<br>caen@thepeoplehostel.com<br>*www.thepeoplehostel.com*<br>*Presqu'île : T2-8-20-Navette* | 60 | 60 > 120€ | 60 > 120€ | 9 > 12€ | | ✓ | | | | | | ✓ | ✓ | ✓ | 1,3 km<br>2,4 km<br>3,9 km | |

## Caen Gare / STATION / *STATION*

| | | | | | | | | | | | | | | | | | |
|---|---|---|---|---|---|---|---|---|---|---|---|---|---|---|---|---|---|
| G7 | | ★★★ **CAMPANILE CAEN CENTRE-GARE**<br>10 rue de la Gare - CAEN (14000)<br>Tel. : +33 (0)2 31 52 16 99<br>caen.gare@campanile.fr<br>*caen-centre-gare.campanile.com*<br>*Quai de Juillet : T1-T2-T3 / Quai Meslin : 1-3-10-11-21* | 62 | 72 > 250€ | 83 > 288€ | 13€ | ✓ | ✓ | ✓ | | | | ✓ | ✓ | ✓ | ✓ | 450 m<br>1,8 km<br>2,5 km | |
| G7 | | ★★★ **IBIS STYLES CAEN CENTRE GARE**<br>52 quai Amiral Hamelin - CAEN (14000)<br>Tel. : +33 (0)2 31 34 20 00<br>H9086@accor.com<br>*www.ibis.com/9086*<br>*Gare - Rives de l'Orne : T2-Navette-Vélolib* | 96 | 106 > 169€ | 121 > 184€ | 15€ | ✓ | ✓ | ✓ | | | ✓ | ✓ | | ✓ | ✓ | 450 m<br>2,2 km<br>2,8 km | |

| | | | | | | | | | | | | | | | | | |
|---|---|---|---|---|---|---|---|---|---|---|---|---|---|---|---|---|---|
| H7 | ★★ **IBIS BUDGET CAEN CENTRE GARE**<br>16 place de la gare - CAEN (14000)<br>Tel. : +33 (0)8 92 68 09 05<br>H4979@accor.com<br>*all.accor.com/hotel/4979/index.fr.shtml*<br>*Gare SNCF : T1-T3-1-6A-6B-10-11-12-12ex-30-31-35-36* | 67 | 55 > 108€ | 55 > 108€ | 9,90€ | ✓ | | | | | | ✓ | | ✓ | | 50 m<br>2,1 km<br>2,7 km | |
| H7 | **HÔTEL MARY'S**<br>8 place de la Gare - CAEN (14000)<br>Tel. : +33 (0)2 31 34 06 03<br>contact@hotelmarys.com<br>*www.hotelmarys.com*<br>*Gare SNCF : T1-T3-1-6A-6B-10-11-12-12ex-30-31-35-36* | 21 | 64 > 600€ | 69 > 650€ | 10€ | ✓ | | | | | | ✓ | | | | 140 m<br>2 km<br>2,7 km | |

# Caen Mémorial

| | | | | | | | | | | | | | | | | | |
|---|---|---|---|---|---|---|---|---|---|---|---|---|---|---|---|---|---|
| D1 | ★★★ **ACE HÔTEL CAEN NORD MÉMORIAL**<br>7 rue René Cassin - SAINT-CONTEST (14280)<br>Tel. : +33 (0)2 31 74 07 40<br>caen@ace-hotel.com<br>*www.ace-hotel-caen.fr*<br>*Débarquement : 6A-6B / Parc athéna : 23* | 61 | 65 > 95€ | 65 > 95€ | 8,70€ | ✓ | ✓ | ✓ | | | | ✓ | | | ✓ | 5,5 km<br>4,1 km<br>4,6 km | |
| D1 | ★★★ **BRIT HOTEL CAEN NORD MÉMORIAL**<br>36 avenue du Maréchal Montgomery - CAEN (14000)<br>Tel. : +33 (0)2 31 44 36 36<br>direction.caen-nord@brithotel.fr<br>*caen-nord.brithotel.fr*<br>*Montgomery : 6A-6B-23* | 73 | 65 > 120€ | 65 > 120€ | 13,50€ | ✓ | | ✓ | | | | ✓ | ✓ | | ✓ | 4,9 km<br>3,6 km<br>4,3 km | |
| C2 | ★★★ **HÔTEL INSPIRATION BY BALLADINS CAEN MÉMORIAL**<br>27 rue du Clos Barbey - SAINT-CONTEST (14280)<br>Tel. : +33 (0)2 61 80 02 00<br>caen.memorial@balladins.com<br>*www.balladins.com/fr/mon-hotel/caen-memorial*<br>*Rue de Villons : 20 / Unicité : 6* | 69 | 55 > 125€ | 55 > 125€ | 10,90€ | ✓ | ✓ | ✓ | | | | ✓ | | ✓ | ✓ | 5,6 km<br>3,9 km<br>4 km | |
| D2 | ★★★ **SURE HOTEL BY BEST WESTERN CAEN MEMORIAL**<br>9 rue Karl Probst - CAEN (14000)<br>Tel. : +33 (0)2 31 44 34 20<br>h1409@theoriginalshotels.com<br>*www.hotel-otelinn-caen-memorial.fr*<br>*Nashville : 6A-6B / Tassigny : 23* | 71 | 75 > 350€ | 75 > 350€ | 12 > 15€ | ✓ | | ✓ | ✓ | | | ✓ | ✓ | ✓ | | 4,7 km<br>3,4 km<br>4,1 km | |
| C2 | ★★ **HÔTEL B&B CAEN MÉMORIAL**<br>23 rue du Clos Barbey - Zac du Clos Barbey<br>SAINT-CONTEST (14280)<br>Tel. : +33 (0)8 92 70 75 17<br>bb_0556@hotelbb.com<br>*www.hotel-bb.com*<br>*Rue de Villons : 20 / Unicité : 6* | 70 | 59 > 99€ | 59 > 99€ | 8,50€ | ✓ | | ✓ | | | | ✓ | | | ✓ | 5,5 km<br>3,8 km<br>3,9 km | |
| D1 | ★★ **HÔTEL CROCUS CAEN MÉMORIAL**<br>2 rue de la Folie - Rond-point du Débarquement<br>CAEN (14000)<br>Tel. : +33 (0)2 31 47 31 23<br>contact@hotel-crocus-caen-memorial.com<br>*www.hotel-crocus-memorial.com*<br>*Montgomery : 6A-6B-23* | 52 | 50 > 110€ | 50 > 110€ | 9,50 > 10,50€ | ✓ | ✓ | ✓ | | | | ✓ | ✓ | ✓ | ✓ | 5,1 km<br>3,7 km<br>4,3 km | |
| C2 | ★★ **IBIS BUDGET CAEN NORD MÉMORIAL**<br>13 rue du Clos Barbey - SAINT-CONTEST (14280)<br>Tel. : +33 (0)8 92 68 07 25<br>H2604@accor.com<br>*www.accorhotels.com/fr/hotel-2604-ibis-budget-caen-nord-memorial/index.shtml*<br>*Rue de Villons : 20 / Unicité : 6* | 50 | 51 > 70€ | 51 > 70€ | 8€ | ✓ | | ✓ | | | | ✓ | | ✓ | | 5,5 km<br>4,1 km<br>4,2 km | |
| C1 | ★★ **PREMIÈRE CLASSE CAEN NORD MÉMORIAL**<br>28 rue Martin Luther King - Route de Rosel<br>SAINT-CONTEST (14280)<br>Tel. : +33 (0)2 31 53 09 03<br>caen.memorial@premiereclasse.fr<br>*caen-nord.premiereclasse.com*<br>*Rue de Villons : 20 / Unicité : 6* | 78 | 49 > 180€ | 49 > 180€ | 7 > 8€ | ✓ | ✓ | ✓ | | | | ✓ | | ✓ | | 5,4 km<br>3,9 km<br>4 km | |
| C2 | **HÔTEL KYRIAD DIRECT CAEN MÉMORIAL**<br>5 rue du Clos Barbey - SAINT-CONTEST (14280)<br>Tel. : +33 (0)2 31 07 35 50<br>caen.memorial@kyriaddirect.fr<br>*direct-caen-nord-memorial.kyriad.com*<br>*Rue de Villons : 20 / Unicité : 6* | 73 | 43 > 99€ | 43 > 99€ | 5,90€ | ✓ | | | | | | ✓ | | | ✓ | 5,4 km<br>4 km<br>4,2 km | |

# Caen Est / EAST / *OOSTEN*

| | | | | | | | | | | | | | | | | | |
|---|---|---|---|---|---|---|---|---|---|---|---|---|---|---|---|---|---|
| I9 | 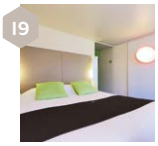 | ★★★ **HÔTEL CAMPANILE CAEN MONDEVILLE**<br>13 rue de Bruxelles - ZAC de la Vallée Barrey<br>MONDEVILLE (14120)<br>Tel. : +33 (0)2 31 34 02 04<br>caen.mondeville@campanile.fr<br>*www.campanile-caen-est-mondeville.fr*<br>*ZAC Vallée Barrey : 31 / Vallée Barrey : 11-31* | 49 | 65 > 150€ | 65 > 150€ | 13,90€ | ✓ | ✓ | ✓ | | | | ✓ | ✓ | ✓ | ✓ | 3,6 km<br>5,3 km<br>6 km |
| J7 | | ★ **PREMIÈRE CLASSE CAEN MONDEVILLE**<br>13 rue Aristide Boucicaut - MONDEVILLE (14120)<br>Tel. : +33 (0)2 31 84 70 11<br>caen.mondeville@premiereclasse.fr<br>*www.premiere-classe-caen-mondeville.fr*<br>*Mondevillage : 21-30* | 69 | 47 > 95€ | 47 > 95€ | 6,50€ | ✓ | ✓ | ✓ | | | | | | | | 4,3 km<br>6,1 km<br>6,8 km |

# Caen Nord / NORTH / *NOORDEN*

| | | | | | | | | | | | | | | | | | | |
|---|---|---|---|---|---|---|---|---|---|---|---|---|---|---|---|---|---|---|
| G1 | | ★★★★ **HÔTEL MERCURE CAEN CÔTE DE NACRE**<br>2 place Boston - Citis- HEROUVILLE-SAINT-CLAIR (14200)<br>Tel. : +33 (0)2 31 44 05 05<br>h5712@accor.com<br>*all.accor.com/hotel/5712/index.fr.shtml*<br>*Citis : T2-8* | 88 | 101 > 500€ | 101 > 500€ | 20,50€ | ✓ | ✓ | ✓ | | | ✓ | ✓ | ✓ | ✓ | ✓ | 5,2 km<br>4,9 km<br>6 km | |
| F2 | | ★★★★ **NOVOTEL CAEN CÔTE DE NACRE**<br>155 rue de la Délivrande - CAEN (14000)<br>Tel. : +33 (0)2 31 43 42 00<br>H0405@accor.com<br>*www.novotel.com/fr/hotel-0405-novotel-caen-cote-de-nacre*<br>*Copernic : T1-T2* | 126 | 109 > 1000€ | 109 > 1000€ | 20€ | ✓ | ✓ | ✓ | ✓ | | | ✓ | ✓ | ✓ | ✓ | 3,6 km<br>3,3 km<br>4,3 km | |
| G1 | | ★★★ **BRIT HÔTEL CAEN HÉROUVILLE**<br>717 Avenue du Général de Gaulle<br>HEROUVILLE-SAINT-CLAIR (14200)<br>Tel. : +33 (0)2 31 47 40 00<br>caen-epopea@brithotel.fr<br>*hotel-caen-epopea-citis.brithotel.fr*<br>*Hérouville Sphère : 5 / Carrefour de Lebisey : 8-22* | 38 | 65 > 130€ | 65 > 130€ | 12 > 13,50€ | ✓ | | ✓ | | | | ✓ | ✓ | | | 6 km<br>4,6 km<br>5,7 km | |
| I3 | | ★★★ **HÔTEL IBIS CAEN PORTE D'ANGLETERRE**<br>Boulevard du Grand Parc - Le Parc 6 - 4 Quartier Savary<br>HEROUVILLE-SAINT-CLAIR (14200)<br>Tel. : +33 (0)2 31 95 60 00<br>H0605@accor.com<br>*www.ibishotel.com/0605*<br>*Gymnase Laporte : 4-6A-6B* | 82 | 80 > 500€ | 80 > 500€ | 14,50€ | ✓ | | ✓ | | | | ✓ | ✓ | ✓ | ✓ | 4,5 km<br>4,8 km<br>5,9 km | |
| I2 | | ★★★ **HÔTEL KYRIAD CAEN NORD**<br>Boulevard du Bois - Parc Tertiaire<br>HEROUVILLE-SAINT-CLAIR (14200)<br>Tel. : +33 (0)2 31 95 29 24<br>caen.herouville@kyriad.fr<br>*caen-nord-herouville-saint-clair.kyriad.com/fr*<br>*Parc Tertiaire : 4* | 66 | 70€ | 70€ | 12,90€ | ✓ | ✓ | ✓ | | | | ✓ | ✓ | ✓ | | 5,8 km<br>6 km<br>7,1 km | |
| J7 | | ★★★ **HÔTEL LIBÉRA CAEN-COLOMBELLES**<br>42 rue Nelson Mandela - Chemin de Mondeville à Giberville<br>COLOMBELLES (14460)<br>Tel. : +33 (0)2 31 72 78 78<br>reception@liberahotel.com<br>*www.libera-hotel.com*<br>*Libéra : 9* | 72 | 91 > 160€ | 91 > 160€ | 10 > 12€ | ✓ | ✓ | ✓ | | | | ✓ | ✓ | ✓ | ✓ | 4,6 km<br>6,2 km<br>7 km | |
| F1 | | ★★ **HOTEL CARLINE, SURE HOTEL COLLECTION BY BEST WESTERN ET RESTAURANT**<br>11 rue du Professeur Joseph Rousselot - CAEN (14000)<br>Tel. : +33 (0)2 31 95 87 00<br>contact@carlinecaen.fr<br>*hotelcarline-caen.fr*<br>*Campus 4 : T2* | 50 | 65 > 275€ | 65 > 275€ | 9,50 > 12€ | ✓ | | ✓ | | | | ✓ | ✓ | ✓ | ✓ | 4,3 km<br>4 km<br>5,1 km | |
| I2 | | ★★ **IBIS BUDGET CAEN HÉROUVILLE-SAINT-CLAIR**<br>Boulevard du bois - Impasse des ormes<br>HEROUVILLE-SAINT-CLAIR (14200)<br>Tel. : +33 (0)8 92 68 05 74<br>H2574@accor.com<br>*all.accor.com/hotel/2574/index.fr.shtml*<br>*Parc Tertiaire : 4* | 47 | 55 > 90€ | 55 > 90€ | 8€ | ✓ | | ✓ | | | | ✓ | | ✓ | ✓ | 5,8 km<br>6 km<br>7,1 km | |

# Caen Ouest / WEST / *WESTEN*

| | | | | | | | | | | | | | | | | | |
|---|---|---|---|---|---|---|---|---|---|---|---|---|---|---|---|---|---|
| A7 | | ★★★ **HÔTEL IBIS CAEN PORTE DE BRETAGNE** 1 avenue du Fresne - BRETTEVILLE-SUR-ODON (14760) Tel. : +33 (0)2 31 29 99 00 H5297@accor.com *www.ibishotel.com* *Bretagne : 32* | 80 | 84 > 500€ | 84 > 500€ | 15€ | ✓ | ✓ | ✓ | | | | ✓ | ✓ | ✓ | ✓ | 6,6 km 4,8 km 3,9 km | |
| A7 | | ★★ **HÔTEL IBIS BUDGET CAEN PORTE DE BRETAGNE** 1 avenue du Fresne - BRETTEVILLE-SUR-ODON (14760) Tel. : +33 (0)8 92 68 40 29 H3508@accor.com *www.ibisbudget.com* *Bretagne : 32* | 75 | 55 > 300€ | 55 > 300€ | 9,90€ | ✓ | | ✓ | | | | ✓ | ✓ | ✓ | ✓ | 7.4 km 4,8 km 3,8 km | |

# Caen Sud / SOUTH / *ZUIDEN*

| | | | | | | | | | | | | | | | | | |
|---|---|---|---|---|---|---|---|---|---|---|---|---|---|---|---|---|---|
| F9 | | ★★★ **HÔTEL LE SAVOY THE ORIGINALS CITY** 106 rue de Falaise - CAEN (14000) Tel. : +33 (0)2 31 82 28 50 contact@hotel-le-savoy.fr *www.hotel-le-savoy.fr* *Boutrois : 8 / Union : 3 / Collège Desmeserets : 9-30* | 30 | 70 > 80€ | 80 > 100€ | 10€ | ✓ | | ✓ | | | | ✓ | ✓ | | ✓ | 1,1 km 2,8 km 3,5 km | |
| F10 | | ★★ **HÔTEL B&B CAEN SUD** 5 rue de la Dronnière - IFS (14123) Tel. : +33 (0)8 92 78 80 23 bb_4121@hotelbb.com *www.hotel-bb.com* *La Dronnière : 30 / IFS ZA : 3-30* | 60 | 55 > 99€ | 55 > 99€ | 8,50€ | ✓ | | ✓ | | | | ✓ | | | ✓ | 5,3 km 6,3 km 6,1 km | |

## À LA MER / BY THE SEA / *AAN ZEE*

# Ouistreham - 14150

| | | | | | | | | | | | | | | | | | |
|---|---|---|---|---|---|---|---|---|---|---|---|---|---|---|---|---|---|
| M1 | | ★★★★ **HÔTEL THALAZUR OUISTREHAM** Boulevard du Commandant Kieffer - OUISTREHAM (14150) Tel. : +33 (0)2 31 96 40 40 ouistreham@thalazur.fr *www.thalazur.fr/hotel-rivabella* *Riva centre : 12-12ex* | 89 | 140 > 380€ | 140 > 380€ | 21€ | ✓ | ✓ | ✓ | ✓ | ✓ | ✓ | | ✓ | ✓ | ✓ | 18,4 km 17,6 km 21,3 km | |
| N5 | | ★★★ **HÔTEL BEST WESTERN LA MARE O POISSONS** 68 rue Emile Herbline - OUISTREHAM (14150) Tel. : +33 (0)2 31 37 53 05 info@lamareopoissons.fr *www.lamareopoissons.fr* *Pellerins : 12-12ex* | 30 | 100 > 150€ | 110 > 180€ | 15€ | ✓ | ✓ | ✓ | ✓ | | | | | ✓ | ✓ | 16,2 km 15,4 km 19,1 km | |
| O2 | | ★★★ **HÔTEL IBIS STYLES OUISTREHAM** 37 rue des Dunes - OUISTREHAM (14150) Tel. : +33 (0)2 31 96 20 20 h1967@accor.com *all.accor.com/hotel/1967/index.fr.shtml* *Port : 12-12ex* | 50 | 79 > 140€ | 89 > 150€ | Inclus | ✓ | | ✓ | | | | ✓ | ✓ | ✓ | ✓ | 17,6 km 16,8 km 20,5 km | |
| N5 | 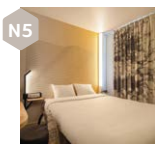 | ★★ **B&B HÔTELS OUISTREHAM** Rond-Point du Débarquement - Quai Charcot OUISTREHAM (14150) Tel. : +33 (0)8 92 23 36 62 bb_4641@hotelbb.com *www.hotel-bb.com* *Pellerins : 12-12ex* | 66 | 58 > 128€ | 58 > 128€ | 8,50€ | ✓ | | ✓ | | | | ✓ | | ✓ | ✓ | 16,1 km 15,3 km 18,9 km | |

| | | | | | | | | | | | | | | | | | |
|---|---|---|---|---|---|---|---|---|---|---|---|---|---|---|---|---|---|
| O3 | | ★★ **HÔTEL RESTAURANT LE PHARE**<br>10 place du Général de Gaulle - OUISTREHAM (14150)<br>Tel. : +33 (0)2 31 97 13 13<br>hotelduphare@wanadoo.fr<br>www.le-phare-ouistreham.fr<br>*Port : 12-12ex* | 19 | | 70 > 115€ | 6,50 > 8,50€ | ✓ | | ✓ | | | | ✓ | ✓ | | ✓ | 17,1 km<br>16,3 km<br>19,9 km | |
| M1 | | ★★ **LA VILLA ANDRY**<br>51 avenue Andry - OUISTREHAM (14150)<br>Tel. : +33 (0)2 31 97 18 79<br>contact@villa-andry.fr<br>www.villa-andry.fr<br>*Riva centre : 12-12ex* | 21 | 64 > 120€ | 64 > 120€ | 13€ | ✓ | | ✓ | | | | | | | ✓ | 18,4 km<br>17,6 km<br>21,3 km | |
| M2 | | **HÔTEL LE COSY RIVA BELLA**<br>74 avenue de la mer - OUISTREHAM (14150)<br>Tel. : +33 (0)2 31 97 13 06<br>hotelcosyrivabella@gmail.com<br>www.lecosyrivabella.fr<br>*Riva centre : 12-12ex* | 18 | 75 > 250€ | 75 > 250€ | 12€ | | | | | | | | | | | 18,4 km<br>19,9 km<br>21,3 km | |

## Lion-sur-mer - 14780

| | | | | | | | | | | | | | | | | | |
|---|---|---|---|---|---|---|---|---|---|---|---|---|---|---|---|---|---|
| | | ★★ **HÔTEL DE LION-SUR-MER**<br>3 boulevard Paul Doumer - LION-SUR-MER (14780)<br>Tel. : +33 (0)2 31 80 26 55<br>reservationhlsm@gmail.com<br>www.hotel-lion-sur-mer.fr<br>*Bas Lion : 12-12ex-22* | 15 | 61 > 150€ | 75 > 250€ | 11,50€ | | | | | | ✓ | ✓ | ✓ | ✓ | | 21,9 km<br>18,4 km<br>20,2 km | |

*Partez en toute sérénité*

**RÉSERVEZ VOTRE HÔTEL**

en direct via la section Dormir du site internet de l'Office de Tourisme

**Réservez sur le site : www.caenlamer-tourisme.fr**


# HÉBERGEMENTS COLLECTIFS

ACCOMMODATION CENTER / *GROEPSACCOMMODATIE*

## EN VILLE / IN THE CITY / *IN DE STAD*

## Caen - 14000

| | | | | | | | | | | | | | | | | | |
|---|---|---|---|---|---|---|---|---|---|---|---|---|---|---|---|---|---|
| E6 | 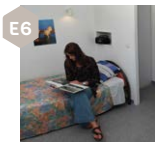 | **ASSOCIATION L'OASIS FOYER DE JEUNES TRAVAILLEURS**<br>16 rue de l'Oratoire - CAEN (14000)<br>Tel. : +33 (0)2 31 27 72 00<br>habitatjeunes@oasis-caen.fr<br>www.logementjeunesloasiscaen.com<br>*Théâtre : 1-2-3-4-5-6-7-8-9-11-11ex-21-23-32-34-36-37-Navette-Vélolib* | 124 | 124 | 40€ | | 265 > 462€ | | | | ✓ | ✓ | | | ✓ | ✓ | 1,3km<br>1,1km<br>2,1km |
| G3 | | **INSTITUT LEMONNIER**<br>60 rue d'Hérouville - CAEN (14000)<br>Tel. : +33 (0)6 46 64 17 49<br>karim.habali@institutlemonnier.fr<br>www.institut-lemonnier.fr<br>*Institut Lemonier : 10* | 13 | 360 | 28€ | | | 5,50€ | | | ✓ | ✓ | ✓ | | ✓ | ✓ | 2,7km<br>2,6km<br>3,8km |

# RÉSIDENCES DE TOURISME

TOURIST ACCOMMODATION COMPLEXES / *TOERISTISCHE RESIDENCE*

## EN VILLE / IN THE CITY / *IN DE STAD*

### Caen - 14000

| | | | | | | | | | | | | | | | | |
|---|---|---|---|---|---|---|---|---|---|---|---|---|---|---|---|---|
| G1 | | ★★★ **APPART'CITY CAEN**<br>1 ter rue Claude Bloch - CAEN (14000)<br>Tel. : +33 (0)2 31 28 21 70<br>caen@appartcity.com<br>*www.appartcity.com*<br>*Campus 4 : T2 / Citis : 8 / Campus 5 : 5 / CIFAC : 6A-6B* | 107 | 250 | 60 > 162€ | 315 > 966€ | 1270 > 2130€ | 10€ | ✓ | | ✓ | ✓ | | ✓ | | | 5,2 km<br>4,8 km<br>6,7 km |
| G4 | | ★★ **RÉSIDENCE SÉJOURS & AFFAIRES LE CLOS BEAUMOIS**<br>22-24 rue du Clos Beaumois - CAEN (14000)<br>Tel. : +33 (0)2 31 06 29 00<br>caen.leclos@sejours-affaires.com<br>*www.sejours-affaires.com*<br>*Clos Beaumois : 4-10ex-Vélolib / Clos Herbert : 10* | 84 | 184 | 49 > 282€ | 308 > 1778€ | 1320 > 2100€ | 10€ | ✓ | | ✓ | ✓ | | ✓ | | ✓ | 2,4km<br>2,5km<br>3,6km |
| G7 | | **CITY'O APPART HÔTEL CAEN**<br>1 quai Eugène Meslin - CAEN (14000)<br>Tel. : +33 (0)2 61 67 11 85<br>city-o@residandco.com<br>*www.cityo-apparthotel.com*<br>*Quail Meslin : 1-3-10-11-21 / Quai Hamelin : Navette* | 114 | 292 | 109 > 507€ | 665 > 3150€ | 2100 > 3000€ | 15€ | ✓ | ✓ | ✓ | ✓ | | | ✓ | ✓ | 700 m<br>1,5 km<br>2,2 km |
| E1 | 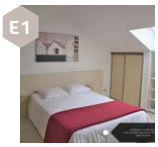 | **RÉSIDENCE LES TEMPORIS - CAEN NORD**<br>2 rue du Petit Clos Saint Marc - CAEN (14000)<br>Tel. : +33 (0)6 87 09 52 02<br>lestemporis@gmail.com<br>*www.lestemporis.com*<br>*Couvrechef Le Clos : 7* | 20 | | | 450€ | | | | | ✓ | ✓ | | | | | 5,4km<br>4,5km<br>5,5km |
| E7 | 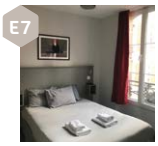 | **SMART APPART CAEN GRUSSE**<br>16 rue Grusse - CAEN (14000)<br>Tel. : +33 (0)7 68 61 05 30<br>caen@smart-appart.fr<br>*www.smart-appart.fr*<br>*Espace Gardin : 1-2-3-4-6A-6B-7-11-21-23-32-34-37* | 15 | 46 | 61 > 135€ | 310 > 756€ | 1157 > 3130€ | | | | ✓ | | | | | | 1,7km<br>500 m<br>1,6km |
| E6 | 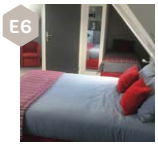 | **SMART APPART CAEN RÉPUBLIQUE**<br>17 place de la République - CAEN (14000)<br>Tel. : +33 (0)7 68 61 05 30<br>caenrepublique@smart-appart.fr<br>*www.smart-appart.fr/fr/hotels/caen-smart-appart-caen-rpublique*<br>*Théâtre : 1-2-3-4-5-6-7-8-9-11-11ex-21-23-32-34-36-37*<br>*Navette-Vélolib* | 14 | 33 | 65 > 140€ | 340 > 700€ | 1245 > 2900€ | | | | ✓ | | | | | | 1,7km<br>850 m<br>1,9km |
| E1 | | **SPHINX RÉSIDENCES - LES DOGES**<br>22 rue du Petit Clos Saint Marc - CAEN (14000)<br>Tel. : +33 (0)2 31 53 14 00<br>lesdoges@sphinx-residences.fr<br>*www.sphinx-residences.fr*<br>*CPAM : 6A-6B-7-20* | 112 | 246 | 50€ | 364€ | 675€ | 10€ | | | ✓ | ✓ | ✓ | ✓ | | | 5,1km<br>4,3km<br>5,2km |
| E1 | | **SPHINX RÉSIDENCES - TEMPOLOGIS MÉMORIAL**<br>26 avenue Maréchal Montgomery - CAEN (14000)<br>Tel. : +33 (0)2 31 47 31 41<br>tempologis@sphinx-residences.fr<br>*www.sphinx-residences.fr*<br>*Tassigny : 23 / Nashville : 6A-6B* | 74 | 150 | 50€ | 364€ | 675€ | 10€ | | | ✓ | ✓ | ✓ | ✓ | | | 4,6km<br>3,5km<br>4,2km |

### Epron - 14610

| | | | | | | | | | | | | | | | | |
|---|---|---|---|---|---|---|---|---|---|---|---|---|---|---|---|---|
| E1 | | **SPHINX RÉSIDENCES - LES GERMES DE BLÉ**<br>13 rue de la Grâce de Dieu - EPRON (14610)<br>Tel. : +33 (0)2 31 46 79 00<br>lesgermesdeble@sphinx-residences.fr<br>*www.sphinx-residences.fr*<br>*Coquelicots : 7 / Germes de Blé : 33-N3* | 60 | 120 | 50€ | 364€ | 675€ | 10€ | | | ✓ | ✓ | ✓ | | ✓ | | 5,7km<br>5,3km<br>6,4km |

# CHAMBRES D'HÔTES

BED & BREAKFASTS / *BED AND BREAKFAST*

## EN VILLE / IN THE CITY / *IN DE STAD*

### Caen - 14000

| | | 1 | 2 | 3 | 4 | + | | | | | | | | | | | | |
|---|---|---|---|---|---|---|---|---|---|---|---|---|---|---|---|---|---|---|
| G4 | **LE RELAIS SAINT-GILLES**<br>42 rue des Chanoines<br>CAEN (14000)<br>Tel. : +33 (0)6 34 44 45 51<br>relais.st.gilles@free.fr<br>*lerelaissaintgilles.fr* | 75 > 90€ | 85 > 100€ | | | | 2 | 4 | ✓ | | ✓ | | ✓ | | | | | |
| F9 | **VILLA L'ECUREUIL**<br>26 rue de l'Ecureuil<br>CAEN (14000)<br>Tel. : +33 (0)6 19 20 74 66<br>jls2t@outlook.fr<br>*www.chambresdhoteslecureuil.fr* | 98 > 106€ | 98 > 106€ | | | 25€ | 4 | 8 | ✓ | | ✓ | | ✓ | ✓ | | | | UK |

### Authie - 14280

| | | | | | | | | | | | | | | | | | | |
|---|---|---|---|---|---|---|---|---|---|---|---|---|---|---|---|---|---|---|
| | **LE CLOS HAMON**<br>2 rue Henri Brunet<br>AUTHIE (14280)<br>Tel. : +33 (0)2 31 26 00 35<br>chambreslemoine@gmail.com | 64 > 69€ | 69 > 79€ | 89 > 99€ | | | 3 | 7 | ✓ | | ✓ | ✓ | ✓ | ✓ | | | ✓ | UK |

### Louvigny - 14111

| | | | | | | | | | | | | | | | | | | |
|---|---|---|---|---|---|---|---|---|---|---|---|---|---|---|---|---|---|---|
| | **AU FIL DE L'O**<br>11 Grande Rue<br>LOUVIGNY (14111)<br>Tel. : +33 (0)6 71 16 02 62<br>doos-josiane@bbox.fr | 60 > 75€ | 75€ | | | | 2 | 4 | ✓ | | ✓ | | | | | | ✓ | |

## À LA MER / BY THE SEA / *AAN ZEE*

### Ouistreham - 14150

| | | | | | | | | | | | | | | | | | | |
|---|---|---|---|---|---|---|---|---|---|---|---|---|---|---|---|---|---|---|
| N2 | **LES MICHA**<br>16 boulevard Boivin Champeaux<br>OUISTREHAM (14150)<br>Tel. : +33 (0)6 83 43 54 54<br>jcrignault@gmail.com<br>*www.chambres-hotes.fr/ch12543* | 80 > 100€ | 80 > 100€ | 100 > 120€ | 120 > 140€ | | 3 | 10 | ✓ | | ✓ | ✓ | ✓ | ✓ | ✓ | ✓ | | UK |
| N4 | **ANNICK GAUDRÉ**<br>7 rue du Bief<br>OUISTREHAM (14150)<br>Tel. : +33 (0)6 14 81 03 85 | 60€ | 70€ | | | | 3 | 6 | ✓ | | ✓ | | | ✓ | | | ✓ | |

## Colleville-Montgomery - 14880

| | | 1 | 2 | 3 | 4 | + | | | | | | | | | | | | |
|---|---|---|---|---|---|---|---|---|---|---|---|---|---|---|---|---|---|---|
| | **LES CHAMBRES DU BLOCKHAUS**<br>13-15 boulevard Maritime<br>COLLEVILLE-MONTGOMERY (14880)<br>Tel. : +33 (0)6 81 41 34 59<br>contact@vuemerouistreham.fr<br>*www.vuemerouistreham.fr* | | 130€ | | | | 1 | 2 | ✓ | | ✓ | | | ✓ | | | ✓ | |

## Lion-sur-mer - 14780

| | | | | | | | | | | | | | | | | | | |
|---|---|---|---|---|---|---|---|---|---|---|---|---|---|---|---|---|---|---|
| | **LA VILLA LOUIS**<br>4 rue Joseph Pasquet<br>LION-SUR-MER (14780)<br>Tel. : +33 (0)6 70 68 78 08<br>bnbvillalouis@gmail.com<br>*villa-louis.com* | 80 > 240€ | 80 > 240€ | | | | 4 | 8 | ✓ | | ✓ | | ✓ | ✓ | | | | |

## AU VERT / IN THE COUNTRYSIDE / *OP HET PLATTELAND*

## Periers-sur-le-Dan - 14112

| | | | | | | | | | | | | | | | | | | |
|---|---|---|---|---|---|---|---|---|---|---|---|---|---|---|---|---|---|---|
| | **LE FIL DU DAN**<br>4 rue du Londel<br>PERIERS-SUR-LE-DAN (14112)<br>Tel. : +33 (0)6 33 39 93 33<br>nicolasjm@laposte.net<br>*www.chambredhoteslefildudan.com* | 55€ | 60€ | 75€ | 90€ | 15€ | 1 | 5 | ✓ | | ✓ | ✓ | ✓ | ✓ | ✓ | | ✓ | |

## Cuverville - 14840

| | | | | | | | | | | | | | | | | | | |
|---|---|---|---|---|---|---|---|---|---|---|---|---|---|---|---|---|---|---|
| | **L'ANCIENNE FERME VILLEROY**<br>**CATHERINE ET JÉRÔME AUTRET**<br>2 rue d'Escoville<br>CUVERVILLE (14840)<br>Tel. : +33 (0)6 11 88 55 34<br>j.c.autret@wanadoo.fr | 54€ | 64€ | 79€ | | | 2 | 4 | ✓ | | ✓ | ✓ | ✓ | ✓ | | | ✓ | |

## Le Fresne-Camilly - 14480

| | | | | | | | | | | | | | | | | | | |
|---|---|---|---|---|---|---|---|---|---|---|---|---|---|---|---|---|---|---|
| | **LE DOMAINE DE L'HOSTELLERIE**<br>1 rue de L'Hostellerie<br>LE FRESNE-CAMILLY (14480)<br>Tel. : +33 (0)2 31 95 54 91<br>ledomainedelhostellerie@outlook.fr<br>*www.ledomaine-de-lhostellerie.com/les-chambres-dhotes* | 150€ | 150€ | 175€ | 195€ | | 5 | 15 | ✓ | | ✓ | ✓ | ✓ | ✓ | | | ✓ | |

## Saint-Andre-sur-Orne - 14320

| | | | | | | | | | | | | | | | | | | |
|---|---|---|---|---|---|---|---|---|---|---|---|---|---|---|---|---|---|---|
| | **LA LONGÈRE DES SOURCES**<br>21 rue Caillemer<br>SAINT-ANDRE-SUR-ORNE (14320)<br>Tel. : +33 (0)6 15 86 47 68<br>lindanquetil@gmail.com | | 75€ | | | | 2 | 4 | ✓ | | ✓ | | ✓ | ✓ | | | | |

# MAISONS D'HÔTES

GUEST HOUSES / *GASTHUIZEN*

## EN VILLE / IN THE CITY / *IN DE STAD*

### Caen - 14000

| | | 1 | WE | 7 | 31 | | | | | | | | | | | | | |
|---|---|---|---|---|---|---|---|---|---|---|---|---|---|---|---|---|---|---|
| C5 | **CHEZ LAURENCE DU TILLY**<br>9B rue Pémagnie - CAEN (14000)<br>Tel. : +33 (0)7 86 23 28 28<br>chez-laurence@dutilly.fr<br>*www.laurencedutilly.fr* | 160 > 230€ | 160 > 230€ | 210 > 280€ | 210 > 280€ | | 3 | 10 | | ✓ | ✓ | | ✓ | | ✓ | | ✓ | | UK |
| C5 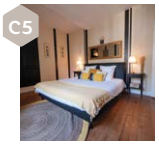 | **LE CLOS SAINT MARTIN**<br>18 bis place Saint Martin - CAEN (14000)<br>Tel. : +33 (0)7 81 39 23 67<br>reservation@clossaintmartin.com<br>*www.clossaintmartin.com* | 110 > 170€ | 110 > 170€ | 200€ | 230€ | | 8 | 19 | ✓ | | ✓ | ✓ | ✓ | | | | | | UK ES |
| D5 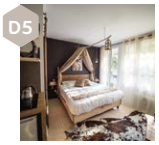 | **VOTRE EXPÉRIENCE INSOLITE**<br>24 Rue Gemare - CAEN (14000)<br>Tel. : +33 (0)6 64 22 26 59<br>contact@votreexperienceinsolite.fr<br>*votreexperienceinsolite.fr* | | 49 > 426€ | | | | 3 | 6 | | ✓ | ✓ | ✓ | ✓ | | ✓ | | | | UK |

## AU VERT / IN THE COUNTRYSIDE / *OP HET PLATTELAND*

### Maizieres - 14190

| | | | | | | | | | | | | | | | | | | |
|---|---|---|---|---|---|---|---|---|---|---|---|---|---|---|---|---|---|---|
| | **LA BASTIDE DU LAIZON**<br>10 Chemin du Laizon - MAIZIERES (14190)<br>Tel. : +33 (0)2 30 32 45 40<br>contact@labastidedulaizon.com<br>*www.labastidedulaizon.com* | 160 > 250€ | 160 > 250€ | 250 > 400€ | 310 > 400€ | 40 > 40€ | 4 | 12 | ✓ | | ✓ | | ✓ | ✓ | | | | | UK ES |

### Laize-Clinchamps - 14320

| | | | | | | | | | | | | | | | | | | |
|---|---|---|---|---|---|---|---|---|---|---|---|---|---|---|---|---|---|---|
| | **LE COTEAU DU SEIGNEUR**<br>5 rue de la Vallée - LAIZE-CLINCHAMPS (14320)<br>Tel. : +33 (0)6 87 12 83 87<br>contact@lecoteauduseigneur.fr<br>*lecoteauduseigneur.fr* | 110 > 150€ | 110 > 150€ | 175 > 195€ | 200 > 240€ | | 3 | 10 | | | ✓ | | | ✓ | ✓ | | | | UK |

# LOCATIONS SAISONNIÈRES

HOLIDAY RENTALS / *SEIZOENSVERHUUR*

## EN VILLE / IN THE CITY / *IN DE STAD*

### Caen - 14000

| | | | | | | | | | | | | | | | | | | | | |
|---|---|---|---|---|---|---|---|---|---|---|---|---|---|---|---|---|---|---|---|---|
| B4 | | ★★★★ **LA MAISON DE CÉLESTE** 25 Rue du Vingtième Siècle - CAEN (14000) Tel. : +33 (0)6 42 36 04 78 lamaisondeceleste@outlook.com *www.airbnb.com/h/la-maison-deceleste* | 150€ | 300€ | 1000€ | | | 2 | 6 | ✓ | | ✓ | | ✓ | | ✓ | ✓ | ✓ | | |
| F6 | | ★★★★ **L'APPART COSY CAENNAIS** 18 Avenue du 6 Juin - 4e étage - CAEN (14000) Tel. : +33 (0)6 64 22 28 05 le.danois.morgan@outlook.com *lappartcaennais.goliday.com* | 140 > 210€ | 680€ | 1000 > 1332€ | 2541 > 3266€ | | 2 | 4 | | ✓ | ✓ | | ✓ | | | ✓ | ✓ | | |
| F4 | | ★★★ **CAEN CHÂTEAU** 12 Rue des Fosses du Château - CAEN (14000) Tel. : +33 (0)6 07 97 33 72 d.gandon@dgconseil.pro | 100 > 140€ | 200 > 280€ | 700 > 980€ | | | 2 | 5 | ✓ | | | | | | | | | | |
| C7 | | ★★ **CHANTAL JEANSONNIE** 21 bis Rue Saint Ouen - « Le Clos de la Prairie » CAEN (14000) Tel. : +33 (0)6 35 46 50 67 jeansonnie.c@gmail.com | | 190€ | 450€ | | | 1 | 3 | | ✓ | ✓ | ✓ | ✓ | ✓ | ✓ | ✓ | ✓ | | |
| E5 | | **LE NID DES QUATRANS** 5 Rue du Bailliage - CAEN (14000) Tel. : +33 (0)6 89 35 42 75 leclerccharles@orange.fr | | 200 > 300€ | 400 > 600€ | | | 1 | 2 | | ✓ | ✓ | | ✓ | | | | ✓ | | |

## À LA MER / BY THE SEA / *AAN ZEE*

### Hermanville-sur-mer - 14880

| | | | | | | | | | | | | | | | | | | | | |
|---|---|---|---|---|---|---|---|---|---|---|---|---|---|---|---|---|---|---|---|---|
| | | ★★★★ **VILLA TOUTANOU** 46 rue de Cherbourg HERMANVILLE-SUR-MER (14880) Tel. : +33 (0)6 81 11 63 93 info@villa-toutanou.fr *www.villa-toutanou.fr* | | 900 > 1500€ | 1500 > 2750€ | | | 5 | 12 | ✓ | | ✓ | ✓ | ✓ | | ✓ | ✓ | ✓ | ✓ | |

### Ouistreham - 14150

| | | | | | | | | | | | | | | | | | | | | |
|---|---|---|---|---|---|---|---|---|---|---|---|---|---|---|---|---|---|---|---|---|
| K1 | | ★★★ **CARPE DIEM** 18 Rue Fontenelle - OUISTREHAM (14150) Tel. : +33 (0)6 07 97 33 72 d.gandon@dgconseil.pro *carpediemouistreham.com* | 140 > 190€ | 380€ | 1080 > 1375€ | | | 2 | 6 | ✓ | | ✓ | | ✓ | ✓ | ✓ | ✓ | ✓ | | |
| N2 | | ★★ **GÎTE DES MYRTILLES** 41 Avenue de la Plage - OUISTREHAM (14150) Tel. : +33 (0)7 83 62 11 05 maisonmyrtille14@gmail.com | 56 > 80€ | 140 > 190€ | 342 > 524€ | 1137 > 2050€ | | | 2 | | ✓ | ✓ | | ✓ | | ✓ | ✓ | ✓ | | |

| | | | | | | | | | | | | | | | | | | | |
|---|---|---|---|---|---|---|---|---|---|---|---|---|---|---|---|---|---|---|---|
| N2 | **LA RIVABELLE - BRIGITTE POIRIER**<br>43 boulevard du Docteur Charles Poullain<br>OUISTREHAM (14150)<br>Tel. : +33 (0)6 13 43 11 53<br>brigittepoirier08@yahoo.fr<br>*www.clevacances.com/fr/locationvacances/normandie/calvados/ouistreham-4971/la_rivabelle/46419* | | | 440 > 750€ | | | 2 | 4 | ✓ | | ✓ | ✓ | ✓ | ✓ | ✓ | ✓ | ✓ | ✓ | |
| N2 | **LE CHALET DE RIVA-BELLA**<br>47 boulevard Charles Poullain<br>OUISTREHAM (14150)<br>Tel. : +33 (0)6 13 43 11 53<br>brigittepoirier08@yahoo.fr<br>*www.clevacances.com/fr/locationvacances/normandie/calvados/ouistreham-4971/le_chalet_de_riva_bella_a_ouistreham/20114* | | | 440 > 750€ | | | 2 | 4 | ✓ | | ✓ | ✓ | ✓ | ✓ | ✓ | ✓ | ✓ | ✓ | |
| L1 | **LES PIEDS DANS L'EAU**<br>Résidence Mer et Soleil - 28 Boulevard Maréchal Joffre - 2e étage - OUISTREHAM (14150)<br>Tel. : +33 (0)6 81 41 34 59<br>contact@vuemerouistreham.fr<br>*www.vuemerouistreham.fr* | 140€ | 280€ | 750€ | | | 1 | 2 | | ✓ | ✓ | | | ✓ | ✓ | ✓ | ✓ | | |
| N2 | **MYRIAM CORFEC**<br>Résidence les Vikings - 37 Avenue Le Verrier - 1er étage - OUISTREHAM (14150)<br>Tel. : +33 (0)6 15 66 96 76<br>myriam.corfec@sfr.fr | 75€ | | 500€ | | | | 2 | | ✓ | ✓ | | | | ✓ | | | | |
| N1 | **ALINE PAVIET-SALOMON**<br>1 Place Alfred Thomas - Bâtiment Amphitrite A<br>OUISTREHAM (14150)<br>Tel. : +33 (0)6 11 66 87 07<br>pavietsalomon.aline@gmail.com | | | 600 > 850€ | | | 2 | 5 | | ✓ | ✓ | | ✓ | ✓ | ✓ | ✓ | ✓ | | |
| N1 | **JACQUELINE BARUFFOLO**<br>Résidence Panoramique - 14 place Alfred Thomas - OUISTREHAM (14150)<br>Tel. : +33 (0)6 08 32 73 76<br>baruffolo.cj@noos.fr | | | 350 > 590€ | | | 1 | 5 | | ✓ | ✓ | | | ✓ | | ✓ | ✓ | | |
| M2 | **LA BELLE DE NACRE**<br>70 bis avenue Pasteur - OUISTREHAM (14150)<br>Tel. : +33 (0)6 31 35 04 41<br>labelledenacre14150@gmail.com | 80 > 150€ | 280€ | 600 > 990€ | | | 2 | 4 | ✓ | | ✓ | | | | ✓ | | | ✓ | |
| M4 | **MAISONNETTE ENTRE BOURG ET MER**<br>55 Rue Gambetta - OUISTREHAM (14150)<br>Tel. : +33 (0)6 70 42 09 37<br>avotreservice@orange.fr | 73€ | 146€ | 515€ | | | 1 | 2 | ✓ | | ✓ | | ✓ | | ✓ | ✓ | | | |
| M2 | **MICHÈLE LEPERD**<br>1 boulevard Winston Churchill<br>OUISTREHAM (14150)<br>Tel. : +33 (0)2 31 08 37 27<br>michele.leperd@free.fr | | 102 > 115€ | 320 > 380€ | | | | 2 | | ✓ | ✓ | | | | ✓ | | | ✓ | |

## Colleville-Montgomery - 14880

| | | | | | | | | | | | | | | | | | | | |
|---|---|---|---|---|---|---|---|---|---|---|---|---|---|---|---|---|---|---|---|
| | ★★★<br>**L'EFFET MER**<br>33 Avenue du 4e Commando<br>COLLEVILLE-MONTGOMERY (14880)<br>Tel. : +33 (0)6 15 52 83 99<br>effetmernormandie@gmail.com | | 290€ | 530 > 880€ | | | 2 | 4 | ✓ | | ✓ | | | | ✓ | ✓ | ✓ | | |

| | | | | | | | | | | | | | | | | | | |
|---|---|---|---|---|---|---|---|---|---|---|---|---|---|---|---|---|---|---|
| ★★★ **LES CHALETS FLEURIS**<br>1 Allée des Dunes - 1 Les Chalets Fleuris<br>COLLEVILLE-MONTGOMERY (14880)<br>Tel. : +33 (0)6 33 85 95 60<br>sylvie.bazin1@gmail.com | 80 > 800€ | 180 > 1200€ | 450 > 1800€ | 2500 > 5000€ | | 2 | 5 | ✓ | | ✓ | | ✓ | ✓ | ✓ | ✓ | ✓ | ✓ | UK |
| **DOMAINE DE LA BALANDERIE**<br>34 Route de Ouistreham - COLLEVILLE-MONTGOMERY (14880)<br>Tel. : +33 (0)6 03 43 68 70<br>contactcolleville@gmail.com<br>*labalanderie.com* | | 670 > 2500€ | 2045 > 5000€ | | 25€ | 8 | 26 | ✓ | | ✓ | | ✓ | ✓ | ✓ | ✓ | ✓ | | UK DE |

## Lion-sur-mer - 14780

| | | | | | | | | | | | | | | | | | | |
|---|---|---|---|---|---|---|---|---|---|---|---|---|---|---|---|---|---|---|
| ★ **LE GRAND LARGE**<br>2 Boulevard Anatole France<br>LION-SUR-MER (14780)<br>Tel. : +33 (0)6 29 30 79 04<br>nadege.anturo@gmail.com<br>*www.airbnb.fr/rooms/763816791320727932* | | | 960€ | | | 2 | 4 | | ✓ | ✓ | | ✓ | ✓ | ✓ | ✓ | ✓ | | UK ES |
| **LA PETITE LORRAINE**<br>45 rue Edmond Bellin - LION-SUR-MER (14780)<br>Tel. : +33 (0)2 31 36 12 00<br>servicepopulation@lionsurmer.fr<br>*lionsurmer.com/sejourner-et-decouvrir-2/votre-sejour/gites-communaux* | | 215 > 230€ | 350 > 780€ | | | 2 | 4 | ✓ | | ✓ | ✓ | ✓ | ✓ | ✓ | ✓ | ✓ | | UK |

## AU VERT / IN THE COUNTRYSIDE / *OP HET PLATTELAND*

## Bretteville-Sur-Odon - 14760

| | | | | | | | | | | | | | | | | | | |
|---|---|---|---|---|---|---|---|---|---|---|---|---|---|---|---|---|---|---|
| A7 ★★★★ **LE BAS MANOIR**<br>**MARIE-DOMINIQUE ET JEAN CARTERON**<br>1 route de Verson<br>BRETTEVILLE-SUR-ODON (14760)<br>Tel. : +33 (0)2 31 73 37 44<br>saslbm14@gmail.com<br>*www.gitedubasmanoir.eu* | 700€ | 1400 > 1500€ | 2500€ | 6000€ | | 7 | 14 | ✓ | | ✓ | ✓ | ✓ | ✓ | | | ✓ | | UK |

## Fleury-sur-Orne - 14123

| | | | | | | | | | | | | | | | | | | |
|---|---|---|---|---|---|---|---|---|---|---|---|---|---|---|---|---|---|---|
| **GÎTE DE LA TOUR D'EMERAUDE**<br>75 rue Saint André - Domaine de la Tour d'Emeraude - FLEURY-SUR-ORNE (14123)<br>Tel. : +33 (0)2 31 34 83 82<br>emeraudespa@gmail.com | 87 > 150€ | | 560€ | | | | 2 | | | ✓ | ✓ | | | ✓ | | | | |

## Cairon - 14610

| | | | | | | | | | | | | | | | | | | |
|---|---|---|---|---|---|---|---|---|---|---|---|---|---|---|---|---|---|---|
| **GÎTE LE CHARRON**<br>2A Impasse du Charron - CAIRON (14610)<br>Tel. : +33 (0)6 30 84 94 05<br>legionnetbrigitte@gmail.com | | | 450€ | | | 1 | 6 | ✓ | | ✓ | | ✓ | ✓ | ✓ | ✓ | ✓ | | UK |

# CAMPINGS

| | | | | | | | | | | | | | | |
|---|---|---|---|---|---|---|---|---|---|---|---|---|---|---|
| L2 | ★★★★ **CAMPING MIRABEL LES PRAIRIES DE LA MER**<br>**Ouverture** / Opening period / *Openingsperiod:* 06/04 > 31/10<br>4 allée Les Prairies de la Mer - OUISTREHAM (14150)<br>Tel. : +33 (0)2 31 97 61 61<br>prairies@mirabel-campings.com<br>*www.mirabel-prairiesdelamer.com* | | | | 350 > 995€ | 104 > 156€ | | 30 | | ✓ | ✓ | ✓ | ✓ | ✓ | ✓ |
| N5 | ★★★★ **CAMPING RIVA BELLA MARVILLA PARKS**<br>**Ouverture** / Opening period / *Openingsperiod:* 15/03 > 15/11<br>1 rue de la Haie Breton - OUISTREHAM (14150)<br>Tel. : +33 (0)2 31 97 12 66<br>dirrivabella@vacanceselect.com<br>*www.campingrivabella.com* | | | 52 > 101€ | 546 > 1757€ | 146 > 442€ | 20 | 87 | 180 | ✓ | ✓ | ✓ | ✓ | ✓ | ✓ |
| | ★★★ **CAMPING LES SALINES**<br>**Ouverture** / Opening period / *Openingsperiod:* 01/04 > 31/10<br>44 rue de la Mer - COLLEVILLE-MONTGOMERY (14880)<br>Tel. : +33 (0)2 31 96 36 85<br>camping.les.salines@orange.fr<br>*camping-lessalines-normandie.com* | 4 > 5€ | 6,30€ | 18,70€ | 550 > 650€ | | 40 | | | ✓ | | | ✓ | | ✓ |
| | ★★ **OASIS CAMPING**<br>**Ouverture** / Opening period / *Openingsperiod:* 30/03 > 30/09<br>Boulevard Anatole France - LION-SUR-MER (14780)<br>Tel. : +33 (0)2 31 97 21 36<br>camping.oasis.lionsurmer@outlook.fr<br>*www.normandie-sur-mer.fr* | 3,20 > 5€ | 5,90 > 6,50€ | 16,80 > 19€ | 220 > 440€ | 78 > 98€ | 70 | 4 | 8 | ✓ | | | ✓ | | ✓ |

## CAMPING RÉSIDENTIEL / RESIDENTIAL CAMPSITE / *RESIDENTIEEL CAMPING*

| | | | |
|---|---|---|---|
| ★ **DOMAINE DES ROCHES**<br>**Ouverture** / Opening period / *Openingsperiod:* 15/03 > 15/11<br>Avenue de Blagny - LION-SUR-MER (14780)<br>Tel. : +33 (0)2 31 97 21 15<br>info@domaine-roches.com<br>*www.domaine-roches.com* | 2970 > 3455€ | 52 | ✓ |

# AIRES DE CAMPING-CAR

MOTORHOME STOPOVERS / *CAMPER PARKEERPLAATS*

| | | | | | | | | |
|---|---|---|---|---|---|---|---|---|
| **AIRE DE CAMPING-CARS COMMUNALE DE BRETTEVILLE-SUR-ODON**<br>Route de verson - BRETTEVILLE-SUR-ODON (14760) / *49.1625656 -0.4261242* | 13,20€ | 20 | ✓ | ✓ | ✓ | ✓ | ✓ | ✓ |
| D2 **AIRE CAMPING-CAR PARK DE CAEN**<br>Rue des Roquemonts - CAEN (14000) / *49.1978340 -0.3765850* | 12,50€ | 20 | ✓ | ✓ | ✓ | ✓ | ✓ | ✓ |
| **AIRE DE CAMPING-CARS DE COLLEVILLE-MONTGOMERY**<br>Rue de Saint-Aubin d'Arquenay - D35 - COLLEVILLE-MONTGOMERY (14880) / *49.2692830 -0.2677440* | 13€ | 16 | ✓ | ✓ | ✓ | ✓ | ✓ | ✓ |
| **AIRE CAMPING-CAR PARK D'HERMANVILLE-SUR-MER**<br>Avenue Albert Camus - HERMANVILLE-SUR-MER (14880) / *49.2890392 -0.3174780* | NC | 24 | ✓ | ✓ | ✓ | ✓ | ✓ | ✓ |
| **AIRE CAMPING-CAR PARK DE LION-SUR-MER**<br>LION-SUR-MER (14780) / *49.300426 -0.316012* | 12,80€ | 10 | ✓ | ✓ | ✓ | ✓ | ✓ | ✓ |
| O1 **AIRE DE CAMPING-CARS DE OUISTREHAM RIVA-BELLA**<br>Boulevard Maritime - OUISTREHAM (14150) / *49.2876216 - 0.2499175* | 12€ | 34 | ✓ | ✓ | ✓ | ✓ | | ✓ |

*sous réserve de modifications

# HÉBERGEMENTS INSOLITES

UNUSUAL ACCOMMODATION / *ONGEWONE ACCOMMODATIE*

## À LA MER / BY THE SEA / *AAN ZEE*

### Colleville-Montgomery - 14880

| | | | | | | | | | | | | | | |
|---|---|---|---|---|---|---|---|---|---|---|---|---|---|---|
| | **CABANE ÉTAPE DUNE**<br>2 Route de Lion<br>COLLEVILLE-MONTGOMERY (14880)<br>Tel. : +33(0)2 31 97 18 63<br>ouistreham@caenlamer-tourisme.fr<br>*reservation.caenlamer-tourisme.fr/hebergement-cabanes-etape.html* | 35€ | 1 | 2 | | | | ✓ | | | ✓ | | | ✓ | |
| | **CABANE ÉTAPE MARAIS**<br>2 Route de Lion<br>COLLEVILLE-MONTGOMERY (14880)<br>Tel. : +33(0)2 31 97 18 63<br>ouistreham@caenlamer-tourisme.fr<br>*reservation.caenlamer-tourisme.fr/hebergement-cabanes-etape.html* | 35€ | 1 | 2 | | | | ✓ | | | ✓ | | | ✓ | |

# City Pass

24h
48h
72h

**Dès**/*From*
**25€**

CAEN LÀ MER
*Destination Normandie*

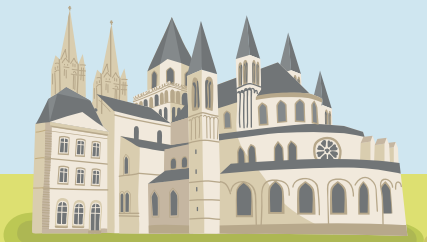

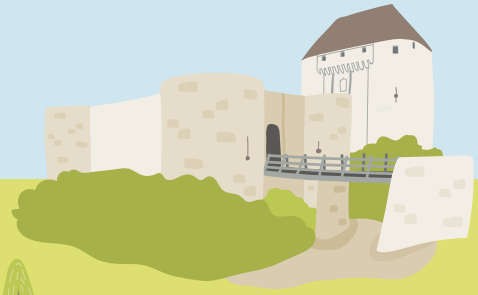

**Accès aux incontournables de la destination**
*Access to the must-sees of the destination*

**Avec ou sans transports**
*With or without transport*

**Réductions chez nos partenaires**
*Discounts at our partners*

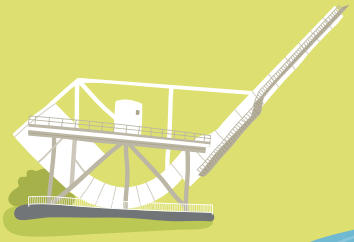

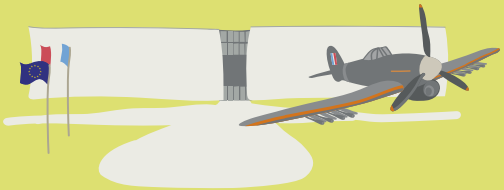

**INFORMATIONS ET RÉSERVATION** / INFORMATION AND BOOKING:
Office de Tourisme & des Congrès - Caen la mer - Normandie
Tél. : +33 (0)2 31 27 14 14 - info@caenlamer-tourisme.fr
citypass.caenlamer-tourisme.fr

Tout est LÀ

Gagnez du temps !

**RÉSERVATION EN LIGNE**

Pour profiter à fond de votre séjour, réservez vos visites sur notre site internet.

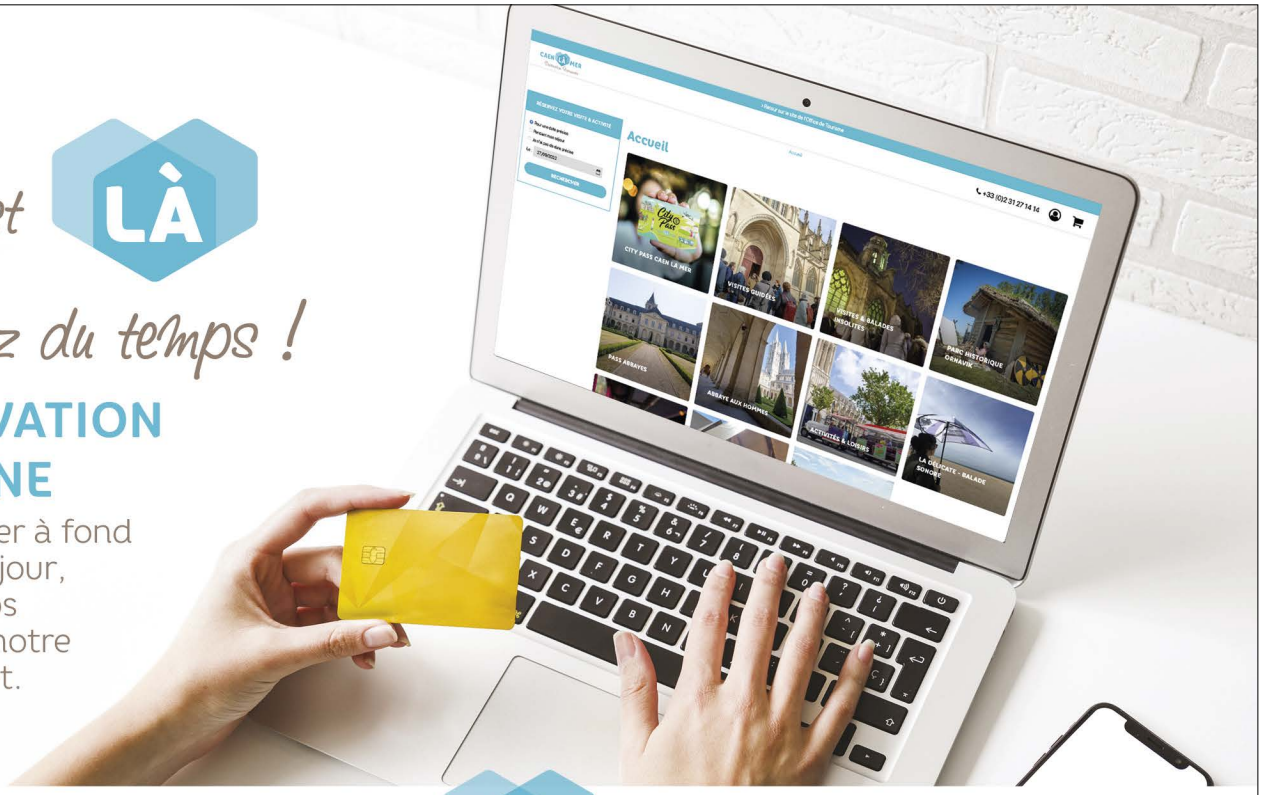


CAEN LÀ MER

Destination Normandie

**reservation.caenlamer-tourisme.fr**

**RETROUVEZ LES BARS ET SALONS DE THÉ DANS NOTRE GUIDE PRATIQUE > RUBRIQUE SORTIR & BOIRE UN VERRE ET PAUSE GOURMANDE.**

Find the bars and tea rooms in our practical guide > Going out and Gourmet Break section.

*Vind de bars en theesalons in onze praktische gids > Uitgaan en gastronomische pauze.*

# RESTAURANTS

RESTAURANTS
RESTAURANTS

# RESTAURANTS

## CUISINE GASTRONOMIQUE & INVENTIVE
GOURMET & CREATIVE CUISINE / *GASTRONOMISCHE & INVENTIEVE KEUKEN*

### En ville / IN THE CITY / *IN DE STAD*

| | | | | | | | | | | | | | | |
|---|---|---|---|---|---|---|---|---|---|---|---|---|---|---|
| A6 | | **RESTAURANT IVAN VAUTIER**<br>3 avenue Henry Cheron<br>CAEN (14000)<br>Tel. : +33 (0)2 31 73 32 71<br>contact@ivanvautier.com<br>*www.ivanvautier.com* | 50 | ✓ | | | | ✓ | | | ✓ | ✓ | ✓ | ✓ | |
| E4 | | **LE MANCEL RESTAURANT**<br>Musée des Beaux-Arts - Enceinte du Château<br>CAEN (14000)<br>Tel. : +33 (0)2 31 86 63 64<br>contact@lemancel.fr<br>*www.lemancel.fr* | 80 | ✓ | ✓ | | ✓ | ✓ | ✓ | | | ✓ | ✓ | ✓ | |
| E5 | | **L'AROMATE**<br>9 rue Gémare<br>CAEN (14000)<br>Tel. : +33 (0)2 31 85 30 30<br>contact@laromate-caen.fr<br>*www.laromate-caen.fr* | 83 | ✓ | ✓ | ✓ | ✓ | ✓ | | | | ✓ | ✓ | | |
| H6 | | **LA TABLE DES MATIÈRES**<br>15 quai Francois Mitterrand<br>CAEN (14000)<br>Tel. : +33 (0)2 31 99 76 25<br>ltmcaen@gmail.com<br>*la-table-des-matieres.fr* | 100 | ✓ | | ✓ | ✓ | | ✓ | | ✓ | ✓ | | ✓ | |
| D5 | | **RESTAURANT MONSIEUR LOUIS**<br>11 place Saint Sauveur<br>CAEN (14000)<br>Tel. : +33 (0)2 61 53 60 50<br>*www.monsieur-louis.com* | 108 | ✓ | | | | | ✓ | | | ✓ | ✓ | | |
| E7 | | **SÉQUENCE RESTAURANT**<br>6 rue du 11 Novembre<br>CAEN (14000)<br>Tel. : +33 (0)2 31 99 33 42<br>contact@sequence-restaurant.fr<br>*www.sequence-restaurant.fr* | 40 | ✓ | | ✓ | ✓ | | | ✓ | | ✓ | ✓ | ✓ | |

### À la mer / BY THE SEA / *AAN ZEE*

| | | | | | | | | | | | | | | |
|---|---|---|---|---|---|---|---|---|---|---|---|---|---|---|
| N1 | | **LA VOILE BLANCHE**<br>16 place Alfred Thomas<br>OUISTREHAM (14150)<br>Tel. : +33 (0)2 31 36 73 58<br>restaurantlavoileblanche@orange.fr<br>*lavoileblanche-ouistreham.fr* | 77 | ✓ | ✓ | | ✓ | ✓ | | | | ✓ | ✓ | ✓ | |
| N2 | | **LA TABLE D'HÔTES**<br>10 avenue du Général Leclerc<br>OUISTREHAM (14150)<br>Tel. : +33 (0)2 31 97 18 44<br>latabledhotes@orange.fr<br>*latabledhotes-caen.com* | 40 | | | ✓ | ✓ | ✓ | | | ✓ | ✓ | | | |
| | | **ÕYAT**<br>17 boulevard Maritime<br>COLLEVILLE-MONTGOMERY (14880)<br>Tel. : +33 (0)2 31 97 19 82<br>contact@oyat-colleville.com<br>*oyat-colleville.com* | 85 | ✓ | | ✓ | ✓ | ✓ | ✓ | | | ✓ | | ✓ | |

# CUISINE TRADITIONNELLE FRANÇAISE
TRADITIONAL FRENCH CUISINE / *TRADITIONELE FRANSE KEUKEN*

## *En ville* / IN THE CITY / *IN DE STAD*

| | | | | | | | | | | | | | | |
|---|---|---|---|---|---|---|---|---|---|---|---|---|---|---|
| F4 | | **LE P'TIT B**<br>15 rue du Vaugueux<br>CAEN (14000)<br>Tel. : +33 (0)2 31 93 50 76<br>restaurantleptitb@gmail.com<br>*www.leptitb.fr* | 52 | ✓ | ✓ | | ✓ | | | | | | ✓ | ✓ | |
| F4 | | **RESTAURANT L'INSOLITE**<br>16 rue du Vaugueux<br>CAEN (14000)<br>Tel. : +33 (0)2 31 43 83 87<br>mondeville15@gmail.com<br>*www.restaurantlinsolite.com* | 60 | ✓ | | | | ✓ | | | | | | ✓ | |
| M1 | | **CAFÉ DU CINÉ \| TIERS-LIEU DU CAFÉ DES IMAGES**<br>48 avenue de la Grande Cavée<br>HEROUVILLE-SAINT-CLAIR (14200)<br>Tel. : +33 (0)2 31 46 96 81<br>restaurant@cafedesimages.fr<br>*cafedesimages.fr/cafe-du-cine* | 50 | ✓ | | ✓ | ✓ | | ✓ | ✓ | | ✓ | ✓ | ✓ | |
| D5 | | **BISTROT L'ECHOPPE**<br>3 place Jean Letellier<br>CAEN (14000)<br>Tel. : +33 (0)6 64 47 97 67 | 32 | ✓ | | | | | ✓ | | ✓ | | | ✓ | |
| F5 | | **BOEUF & COW**<br>6 boulevard des Alliés<br>CAEN (14000)<br>Tel. : +33 (0)2 31 86 37 75<br>boeufandcow@orange.fr<br>*www.boeufandcow.com* | 90 | ✓ | ✓ | | ✓ | | ✓ | | ✓ | | ✓ | ✓ | |
| | | **BRASSERIE LA TRIPERIE**<br>13 rue Jean Monnet<br>COLOMBELLES (14460)<br>Tel. : +33 (0)2 31 52 17 91<br>latriperie1@orange.fr | 80 | | | | | | | | | | | | |
| I9 | | **CAMPANILE CAEN EST**<br>ZA de la Vallée Barrey - 13 rue de Bruxelles<br>MONDEVILLE (14120)<br>Tel. : +33 (0)2 31 34 02 04<br>caen.mondeville@campanile.fr<br>*caen-est-mondeville.campanile.com* | 100 | ✓ | ✓ | ✓ | ✓ | | ✓ | | | ✓ | | ✓ | |
| 4F | | **EL OLIVO**<br>32-34 rue du Vaugueux<br>CAEN (14000)<br>Tel. : +33 (0)9 66 83 25 25<br>elolivo.resa@gmail.com<br>*elolivo-caen.com* | 290 | ✓ | ✓ | | ✓ | ✓ | ✓ | | | ✓ | ✓ | ✓ | |
| D5 | | **LA CASINIÈRE**<br>10 rue aux Namps<br>CAEN (14000)<br>Tel. : +33 (0)2 31 38 82 84<br>*la-casiniere.fr* | 42 | ✓ | | | ✓ | ✓ | | | ✓ | | ✓ | | |
| G5 | | **LE BISTROT BASQUE**<br>26 quai Vendeuvre<br>CAEN (14000)<br>Tel. : +33 (0)2 31 38 21 26<br>*www.le-bistrot-basque.com* | 230 | ✓ | ✓ | | | ✓ | ✓ | | ✓ | ✓ | | | |

| | | | | | | | | | | | | | |
|---|---|---|---|---|---|---|---|---|---|---|---|---|---|
| D2 | **LE BISTROT DU MÉMORIAL**<br>Esplanade Général Eisenhower<br>CAEN (14000)<br>Tel. : +33 (0)2 31 06 06 00<br>restaurant@memorial-caen.fr<br>*www.memorial-caen.fr* | 130 | | | | ✓ | | | | ✓ | ✓ | | ✓ | |
| F5 | **LE BOUCHON DU VAUGUEUX**<br>12 rue Graindorge<br>CAEN (14000)<br>Tel. : +33 (0)2 31 44 26 26<br>corinne.poussier@wanadoo.fr<br>*www.bouchonduvaugueux.com* | 35 | ✓ | | | | | | | | | ✓ | | |
| G9 | **LE CABOCH' ART**<br>2 avenue du Capitaine Georges Guynemer<br>CAEN (14000)<br>Tel. : +33 (0)2 31 82 23 79<br>lecabochart@orange.fr | 35 | | | ✓ | ✓ | | ✓ | | | | | | |
| C7 | **LE GARDIN**<br>21-23 avenue de l'Hippodrome<br>CAEN (14000)<br>Tel. : +33 (0)2 31 86 53 82 | 120 | ✓ | | | | | ✓ | | ✓ | | | | |
| | **LE LIBÉRA CÔTÉ RESTAURANT**<br>42 rue Nelson Mandela - Chemin de Mondeville à Giberville<br>COLOMBELLES (14460)<br>Tel. : +33 (0)2 31 72 78 78<br>direction@liberahotel.com<br>*www.libera-hotel.com* | 60 | ✓ | | ✓ | ✓ | | ✓ | | | ✓ | ✓ | ✓ | |
| E5 | **L'EMBROCHE**<br>17 rue Porte au Berger<br>CAEN (14000)<br>Tel. : +33 (0)2 31 93 71 31<br>*www.lembroche.com* | 48 | ✓ | | | | | | | | | ✓ | | |
| G5 | **LE RAPHAËL**<br>7 quai François Mitterrand<br>CAEN (14000)<br>Tel. : +33 (0)2 58 47 03 00<br>reservation@le-raphael.fr<br>*le-raphael.fr* | 190 | ✓ | | | | ✓ | ✓ | | ✓ | | ✓ | ✓ | |
| D1 | **RESTAURANT LE 36**<br>**BRIT HÔTEL CAEN NORD MÉMORIAL**<br>36 avenue Maréchal Montgomery<br>CAEN (14000)<br>Tel. : +33 (0)2 31 44 36 36<br>caen-nord@brithotel.fr<br>*caen-nord.brithotel.fr* | 120 | ✓ | ✓ | | ✓ | | ✓ | | | ✓ | ✓ | ✓ | |

# À la mer / BY THE SEA / *AAN ZEE*

| | | | | | | | | | | | | | | |
|---|---|---|---|---|---|---|---|---|---|---|---|---|---|---|
| M1 | | **HÔTEL-RESTAURANT THALAZUR OUISTREHAM RIVA-BELLA**<br>Boulevard du Commandant Kieffer<br>OUISTREHAM (14150)<br>Tel. : +33 (0)2 31 96 40 40<br>ouistreham@thalazur.fr<br>*www.thalazur.fr/hotel-rivabella* | 90 | ✓ | ✓ | ✓ | ✓ | ✓ | ✓ | | | ✓ | | ✓ | |
| N3 | | **LE CHANNEL \| RESTAURANT BISTRONOMIQUE**<br>79 avenue Michel Cabieu<br>OUISTREHAM (14150)<br>Tel. : +33 (0)2 31 96 51 69<br>restolechannel@gmail.com<br>*restaurantlechannel.fr* | 60 | ✓ | ✓ | | ✓ | ✓ | ✓ | | ✓ | ✓ | ✓ | ✓ | |
| | | **LA FABRIQUE**<br>2 boulevard du Calvados<br>LION-SUR-MER (14780)<br>Tel. : +33 (0)2 31 36 86 64<br>lafabriquelionsurmer@gmail.com<br>*lafabrique-lionsurmer.com* | 250 | ✓ | ✓ | | | ✓ | ✓ | ✓ | | ✓ | ✓ | | |
| | | **LA TAVERNE**<br>15 place Georges Clémenceau<br>LION-SUR-MER (14780)<br>Tel. : +33 (0)2 31 96 27 05<br>latavernesp@orange.fr<br>*www.la-taverne-lion-sur-mer.fr* | 80 | ✓ | ✓ | | | ✓ | ✓ | | ✓ | ✓ | ✓ | ✓ | |
| M1 | | **RESTAURANT LA CROISIÈRE CASINO BARRIÈRE OUISTREHAM**<br>Casino Barrière Ouistreham - 51 place Alfred Thomas<br>OUISTREHAM (14150)<br>Tel. : +33 (0)2 31 36 30 12<br>amartel@groupebarriere.com<br>*www.casinosbarriere.com/fr/ouistreham.html* | 180 | | | | | | | | | ✓ | | ✓ | |

## BRASSERIES / BRASSERIES / *BRASSERIES*

# En ville / IN THE CITY / *IN DE STAD*

| | | | | | | | | | | | | | | |
|---|---|---|---|---|---|---|---|---|---|---|---|---|---|---|
| H7 | | **LA TAVERNE**<br>9 esplanade Léopold Sedar Senghor - Les Rives de l'Orne<br>CAEN (14000)<br>Tel. : +33 (0)2 31 84 74 03<br>caen@lestavernes.com<br>*www.lestavernes.com/caen* | 220 | ✓ | ✓ | ✓ | ✓ | ✓ | ✓ | | ✓ | ✓ | ✓ | ✓ | |
| G5 | | **BISTRO RÉGENT**<br>32 bis quai Vendeuvre<br>CAEN (14000)<br>Tel. : +33 (0)2 31 86 28 28<br>caen@bistroregent.fr<br>*www.bistro-regent.fr/caen* | 109 | ✓ | ✓ | | ✓ | | ✓ | | ✓ | ✓ | ✓ | |
| D5 | | **BRASSERIE GUSTAVE**<br>21 place Saint-Sauveur<br>CAEN (14000)<br>Tel. : +33 (0)2 31 85 74 34<br>contact@gustave-restaurant.com<br>*www.gustavebrasserie.com* | 100 | ✓ | ✓ | | | ✓ | | | ✓ | | ✓ | |
| F1 | | **BUFFALO GRILL CAEN**<br>9 rue du Professeur Joseph Rousselot<br>CAEN (14000)<br>Tel. : +33 (0)6 75 77 27 34<br>buffacaen@orange.fr<br>*www.buffalo-grill.fr* | 270 | ✓ | ✓ | ✓ | ✓ | | | | ✓ | ✓ | ✓ | ✓ | |

| | | | | | | | | | | | | | | |
|---|---|---|---|---|---|---|---|---|---|---|---|---|---|---|
| G7 | | **CAFÉ MARCEL**<br>Esplanade Léopold Sédar Senghor<br>CAEN (14000)<br>Tel. : +33 (0)2 31 84 50 50<br>info@cafemarcelcaen.fr<br>*cafemarcelcaen.fr* | 80 | ✓ | | | | | | | | ✓ | | | |
| D1 | | **CROCUS MÉMORIAL**<br>Rond-point du Débarquement - 2 rue de la Folie<br>CAEN (14000)<br>Tel. : +33 (0)2 31 47 31 23<br>contact@lecrocus.com<br>*www.lecrocus.com* | 115 | ✓ | ✓ | | ✓ | | ✓ | | ✓ | ✓ | ✓ | ✓ | 🇬🇧 |
| H7 | | **HIPPOPOTAMUS**<br>Quai Amiral Hamelin - Les Rives de l'Orne - Esplanade Leopold Sedar Sanghor - CAEN (14000)<br>Tel. : +33 (0)7 88 24 87 72<br>hippo_caen@groupeflo.fr<br>*restaurants.hippopotamus.fr/hippopotamus-steakhouse-d5a2f5473657* | 60 | ✓ | | | | | | | ✓ | ✓ | | ✓ | |
| H7 | | **LE BISTROT**<br>4 esplanade Léopold Sédar Senghor - Les Rives de l'Orne<br>CAEN (14000)<br>Tel. : +33 (0)2 31 84 44 44<br>*www.rivesdelorne.com/restauration/entry-100-le-bistrot.html* | 116 | ✓ | | | | | ✓ | | | | | ✓ | |
| E6 | | **LE CAEN GRILL**<br>17 place de la République<br>CAEN (14000)<br>Tel. : +33 (0)2 31 85 23 64<br>caengrill.lefrancais@orange.fr<br>*www.caen-grill.fr* | 120 | ✓ | ✓ | | ✓ | ✓ | ✓ | ✓ | ✓ | ✓ | ✓ | ✓ | 🇬🇧 |
| F5 | | **LE CARLOTTA**<br>16 quai Vendeuvre<br>CAEN (14000)<br>Tel. : +33 (0)2 31 86 68 99<br>reservation@le-carlotta.fr<br>*www.le-carlotta.fr* | 90 | ✓ | | | | | | | | | | | |
| I9 | | **LE CENTRAL**<br>15 rue des Frères Lumière - ZI Sud<br>MONDEVILLE (14120)<br>Tel. : +33 (0)2 31 82 21 66<br>lecentral14@gmail.com<br>*lecentral-restaurant.com* | 250 | ✓ | | | ✓ | | ✓ | | ✓ | | ✓ | ✓ | |
| C2 | | **LE PATIO**<br>12 rue Alfred Kastler<br>CAEN (14000)<br>Tel. : +33 (0)2 31 93 36 65<br>contact@lepatio-caen.fr<br>*www.lepatio-caen.fr* | 168 | ✓ | ✓ | | ✓ | | ✓ | | ✓ | ✓ | ✓ | | 🇬🇧 |
| | | **PLACE DES OLIVIERS - BRASSERIE PÉTANQUE**<br>Les Carandes - Parc Evasion - Bâtiment 4<br>MONDEVILLE (14120)<br>Tel. : +33 (0)3 62 26 47 64<br>caen@placedesoliviers.fr<br>*www.placedesoliviers.fr* | 200 | ✓ | ✓ | | ✓ | | ✓ | | | ✓ | | ✓ | |

Découvrez Caen la mer autrement

**EN FAISANT APPEL À UN GREETER !**

Le Greeter est un local bénévole souhaitant faire découvrir ses endroits et coups de cœur.

**Réservez sur le site : greeters.caenlamer-tourisme.fr**

## À la mer / BY THE SEA / *AAN ZEE*

| | | | | | | | | | | | | | |
|---|---|---|---|---|---|---|---|---|---|---|---|---|---|
| M1 | **LA MOULERIE**<br>5 place Alfred Thomas<br>OUISTREHAM (14150)<br>Tel. : +33 (0)2 31 97 17 43<br>stephaniedurban@yahoo.com | 200 | ✓ | ✓ | | ✓ | ✓ | | | | ✓ | ✓ | | |
| N1 | **L'ACCOSTAGE**<br>Esplanade Alexandre Lofi<br>OUISTREHAM (14150)<br>Tel. : +33 (0)2 31 97 05 23<br>laccostage.ouistreham@orange.fr<br>*www.restaurant-laccostage-ouistreham.fr* | 340 | ✓ | ✓ | | ✓ | | ✓ | | ✓ | ✓ | ✓ | | |
| | **LA CAENTEE'N - GOLF DE CAEN LA MER**<br>RD60 Le Vallon - Golf de Caen la mer<br>BIEVILLE-BEUVILLE (14112)<br>Tel. : +33 (0)2 31 94 72 09<br>contact@golf-caenlamer.fr<br>*golf-caenlamer.fr* | 150 | ✓ | ✓ | | ✓ | | ✓ | | | ✓ | ✓ | | |
| M1 | **LE CAFÉ BARRIÈRE - CASINO BARRIÈRE OUISTREHAM**<br>51 place Alfred Thomas - Casino Barrière<br>OUISTREHAM (14150)<br>Tel. : +33 (0)2 31 36 30 00<br>casinoouistreham@groupebarriere.com<br>*groupebarriere.com* | 40 | | | | | | ✓ | | | | | ✓ | |

## CRÊPERIE / CREPERIE / *PANNENKOEKENHUIS*

## En ville / IN THE CITY / *IN DE STAD*

| | | | | | | | | | | | | | |
|---|---|---|---|---|---|---|---|---|---|---|---|---|---|
| F4 | **CRÊPERIE SACRÉE MATHILDE**<br>3 ter rue du Vaugueux<br>CAEN (14000)<br>Tel. : +33 (0)2 31 39 64 92 | 32 | ✓ | | ✓ | ✓ | | | | | | | ✓ | |
| D5 | **LA GALETTOIRE**<br>33 rue Saint-Sauveur<br>CAEN (14000)<br>Tel. : +33 (0)2 31 85 45 28<br>lagalettoirecaen@gmail.com<br>*lagalettoire.business.site* | 50 | ✓ | ✓ | | ✓ | | | | ✓ | | ✓ | | |
| F7 | **LE GRENIER À CRÊPES**<br>182 rue Saint-Jean<br>CAEN (14000)<br>Tel. : +33 (0)2 31 83 79 44<br>*www.legrenieracrepes.fr* | 42 | ✓ | ✓ | ✓ | ✓ | | | | ✓ | ✓ | ✓ | ✓ | |

## À la mer / BY THE SEA / *AAN ZEE*

| | | | | | | | | | | | | | |
|---|---|---|---|---|---|---|---|---|---|---|---|---|---|
| | **LE GOËLAND**<br>2 boulevard Carnot<br>LION-SUR-MER (14780)<br>Tel. : +33 (0)2 31 96 07 06<br>legoeland@me.com<br>*www.restaurant-le-goeland.fr* | 70 | ✓ | ✓ | | | | | | | | ✓ | ✓ |

## Au vert / IN THE COUNTRYSIDE / *OP HET PLATTELAND*

| | | | | | | | | | | | | |
|---|---|---|---|---|---|---|---|---|---|---|---|---|
| **TAPIOCA CRÊPERIE CAFÉ**<br>20 rue de Bayeux<br>THUE ET MUE (14740)<br>Tel. : +33 (0)2 58 50 45 15<br>info@tapiocacreperiecafe.com<br>*www.tapiocacreperiecafe.com* | 62 | | | ✓ | ✓ | | | | | | | |

# CUISINE DU MONDE / INTERNATIONAL CUISINE / *WERELDKEUKEN*

## En ville / IN THE CITY / *IN DE STAD*

| | | | | | | | | | | | | |
|---|---|---|---|---|---|---|---|---|---|---|---|---|
| E5 **DELI.**<br>23 rue Porte au Berger<br>CAEN (14000)<br>Tel. : +33 (0)9 72 87 64 82<br>deli.marcelle14000@gmail.com<br>*deli-caen.com* | 25 | ✓ | | | ✓ | | | ✓ | ✓ | | ✓ | ✓ |
| E5 **LA PORTE DU PUNJAB**<br>56 rue du Vaugueux<br>CAEN (14000)<br>Tel. : +33 (0)2 50 10 98 30<br>*laportedupunjab.fr* | 24 | ✓ | | | ✓ | | | | ✓ | | ✓ | ✓ |
| G7 **LET'S WOK**<br>Quai Amiral Hamelin - Les Rives de l'Orne<br>CAEN (14000)<br>Tel. : +33 (0)2 31 82 67 34<br>letswok14@icloud.com<br>*www.restaurant-lets-wok.fr* | 140 | ✓ | | | ✓ | | | | ✓ | | | |
| G7 **L'ORIENTAL COUSCOUS**<br>6 quai Amiral Hamelin<br>CAEN (14000)<br>Tel. : +33 (0)2 31 34 35 36<br>orientalcouscouscaen@gmail.com<br>*oriental-couscous.fr* | 34 | ✓ | | | ✓ | | | | | | | |
| **Ô JOURS HEUREUX - FOOD COURT**<br>Avenue du Général de Gaulle<br>HEROUVILLE-SAINT-CLAIR (14200)<br>Tel. : +33 (0)2 31 24 00 69<br>accueil@ojoursheureux.fr<br>*ojoursheureux.fr* | 300 | ✓ | | | ✓ | | ✓ | | ✓ | ✓ | | |
| B6 **RESTAURANT Ô GLOBE**<br>11 rue Caponière<br>CAEN (14000)<br>Tel. : +33 (0)2 31 30 47 57<br>oglobe@outlook.fr<br>*o-globe.eatbu.com* | 28 | | | | ✓ | | | | | ✓ | | | 🇬🇧 |
| **TOMMY'S DINER**<br>2 rue Aristide Boucicaut - Zone commerciale Mondeville 2<br>MONDEVILLE (14120)<br>Tel. : +33 (0)2 61 53 07 44<br>caen.direction@tommys.fr<br>*www.tommys-cafe.com/news-mondeville* | 215 | | | | ✓ | | ✓ | | ✓ | ✓ | ✓ | ✓ |

## CUISINE ITALIENNE / ITALIAN CUISINE / *ITALIAANSE KEUKEN*

### En ville / IN THE CITY / *IN DE STAD*

| | | | | | | | | | | | | | | |
|---|---|---|---|---|---|---|---|---|---|---|---|---|---|---|
| F4 | **ABRACADABRA**<br>4 rue du Vaugueux<br>CAEN (14000)<br>Tel. : +33 (0)2 31 43 71 38<br>abracadabra@me.com<br>*abracadabra.pizza/menu.pdf* | 52 | ✓ | | | ✓ | | | | ✓ | | | | |
| H7 | **IL RISTORANTE**<br>Centre Commercial Les Rives de l'Orne<br>15 esplanade Sedar Senghor<br>CAEN (14000)<br>Tel. : +33 (0)2 31 82 32 46<br>contact@ilristorante.fr<br>*www.ilristorante.fr* | 135 | ✓ | | | ✓ | | | | ✓ | ✓ | | ✓ | |
| D5 | **PIZZERIA LA NAPOLITAINE**<br>5 rue de Geôle<br>CAEN (14000)<br>Tel. : +33 (0)2 31 85 33 33<br>*www.pizza-caen.fr* | | | | | ✓ | | | | ✓ | | | | |

### À la mer / BY THE SEA / *AAN ZEE*

| | | | | | | | | | | | | | | |
|---|---|---|---|---|---|---|---|---|---|---|---|---|---|---|
| M2 | **LE MAMMA MIA**<br>63 avenue de la Mer<br>OUISTREHAM (14150)<br>Tel. : +33 (0)2 31 96 48 89<br>mammamia14150@gmail.com<br>*www.mammamiaouistreham.com* | 170 | ✓ | ✓ | | ✓ | ✓ | ✓ | | ✓ | ✓ | ✓ | | |
| M6 | **LELO LELO \| KIOSQUE À PIZZAS À EMPORTER**<br>Route de Caen<br>OUISTREHAM (14150)<br>Tel. : +33 (0)6 66 71 82 16<br>*lelolelo.fr* | | | | | ✓ | | | | ✓ | | ✓ | | |

## SUR LE POUCE / FAST FOOD / *SNELLE HAP*

### En ville / IN THE CITY / *IN DE STAD*

| | | | | | | | | | | | | | | |
|---|---|---|---|---|---|---|---|---|---|---|---|---|---|---|
| G7 | **COLUMBUS CAFÉ**<br>Esplanade Léopold Sédar Senghor - Les Rives de l'Orne<br>CAEN (14000)<br>Tel. : +33 (0)2 31 52 93 42<br>columbuscaen.rdo@gmail.com<br>*www.columbuscafe.com/boutique/caen-les-rives-de-lorne* | 72 | ✓ | | | ✓ | | | ✓ | ✓ | ✓ | | ✓ | |
| G7 | **EAT SALAD**<br>3 esplanade Léopold-Sedar-Senghor - Rives de l'Orne<br>CAEN (14000)<br>Tel. : +33 (0)9 69 36 77 10<br>*eatsalad.com/listing/restaurant-bar-salade-caen* | 36 | ✓ | | | ✓ | | | | ✓ | ✓ | | | |
| E5 | **LES POUTINEURS**<br>12 avenue de la Libération<br>CAEN (14000)<br>Tel. : +33 (0)2 61 10 03 74<br>*www.lespoutineurs.fr* | 34 | ✓ | | | ✓ | | | | ✓ | | | ✓ | |

| | | | | | | | | | | | | | |
|---|---|---|---|---|---|---|---|---|---|---|---|---|---|
| E5 | **NACHOS**<br>2 rue Saint Pierre<br>CAEN (14000)<br>Tel. : +33 (0)2 31 45 05 47<br>contact@nachos.fr<br>*nachos.fr* | 100 | ✓ | | | ✓ | | | | ✓ | ✓ | | ✓ | |
| E5 | **ONOLULU POKE BAR**<br>8 rue Saint-Jean<br>CAEN (14000)<br>Tel. : +33 (0)2 31 50 12 99<br>onolulu.caen@gmail.com<br>*onoluluresto.com* | 30 | | | ✓ | ✓ | | | | | ✓ | ✓ | | |
| F5 | **POPOTES**<br>18 rue Montoir Poissonnerie<br>CAEN (14000)<br>Tel. : +33 (0)2 50 54 23 23<br>popotescaen@gmail.com<br>*www.popotescaen.fr* | 8 | | | ✓ | ✓ | | | | ✓ | ✓ | ✓ | | |
| | **SALAD&CO**<br>Rue Aristide Boucicaut - ZA de l'Etoile<br>MONDEVILLE (14120)<br>Tel. : +33 (0)2 31 82 49 08<br>*www.saladandco.fr/restaurant/restaurant-caen-mondeville* | 250 | ✓ | ✓ | | ✓ | | ✓ | ✓ | ✓ | ✓ | | ✓ | |

## À la mer / BY THE SEA / *AAN ZEE*

| | | | | | | | | | | | | | |
|---|---|---|---|---|---|---|---|---|---|---|---|---|---|
| N1 | **LES DÉLICES DE LA PLAGE**<br>Esplanade Lofi<br>OUISTREHAM (14150)<br>Tel. : +33 (0)2 31 96 77 11 | | | | | ✓ | | | | ✓ | | ✓ | |
| M2 | **Ô-921 \| PLATS À EMPORTER - TRAITEUR**<br>26 avenue de la Mer<br>OUISTREHAM (14150)<br>Tel. : +33 (0)6 22 38 81 09 | 4 | ✓ | | | ✓ | | | | ✓ | ✓ | | |

# CUISINE VEGAN / VEGAN CUISINE / *VEGANISTISCH KOKEN*

## En ville / IN THE CITY / *IN DE STAD*

| | | | | | | | | | | | | | |
|---|---|---|---|---|---|---|---|---|---|---|---|---|---|
| D6 | **GREEDY GUTS**<br>15 rue de Bras<br>CAEN (14000)<br>Tel. : +33 (0)2 31 93 38 52<br>*greedyguts.fr* | 235 | ✓ | | ✓ | ✓ | | | | ✓ | | | ✓ | |
| D5 | **L'OKARA**<br>24 rue Froide<br>CAEN (14000)<br>Tel. : +33 (0)6 22 70 45 19<br>lokara.cantinevegetale@gmail.com<br>*www.lokara.fr* | 49 | ✓ | ✓ | ✓ | ✓ | | | | ✓ | | ✓ | | |

CAEN LÀ MER
Destination Normandie
Office de Tourisme & des Congrès
Caen la mer - Normandie
Caen la mer - Normandy
Tourist Office & Convention Bureau
12 Place Saint-Pierre 14000 CAEN
Tel : +33 (0)2 31 27 14 14
www.caenlamer-tourisme.fr
Caen
BAYEUX
CHERBOURG
ST-CONTEST
CAMBES EN PLAINE
EPRON
BIEVILLE BEUVILLE
BENOUVILLE OUISTREHAM
HEROUVILLE-ST-CLAIR
CHU
CHR
LE MÉMORIAL DE CAEN
FESTYLAND
UNIVERSITE
CHATEAU DUCAL
ABBAYE AUX DAMES
ABBAYE AUX HOMMES
OFFICE DE TOURISME
CARPIQUET
CABOURG
MONDEVILLE
A84
RENNES
MONT ST MICHEL
BRETTEVILLE SUR ODON
CENTRE DE CONGRES
PARC DES EXPOSITIONS
ZENITH
GARE SNCF
GARE ROUTIERE
DÉMOUVILLE
VIEUX LA ROMAINE (13km)
ÉTERVILLE
LOUVIGNY
FLEURY SUR ORNE
FLERS
IFS
FALAISE
ALENÇON
CORMELLES LE ROYAL
LISIEUX
A13
ROUEN PARIS

Ouistreham
Riva-Bella
BUREAU D'INFORMATION TOURISTIQUE
THALASSO CASINO
ARBRE DE LA LIBERTÉ
VERS PORTSMOUTH (CAR-FERRY)
Marais de Colleville Ouistreham
Les Prairies de la Mer
CIMETIÈRE
LA GRANGE AUX DIMES
ÉGLISE ST-SAMSON
MARCHÉ AUX POISSONS
Jetée Paul-Émile Victor
La Pointe du Siège
Bois du Caprice
CENTRE COMMERCIAL
Camping Riva-Bella
CANAL DE CAEN LA MER
BASSIN DE PLAISANCE
Maison de la Nature et de l'Estuaire Saltenelles
ZONE D'ACTIVITÉ DU MARESQUIER
VERS BÉNOUVILLE et PEGASUS BRIDGE
VERS CAEN
VERS SAINT-AUBIN D'ARQUENAY
VERS LION-SUR-MER et COLLEVILLE-MONTGOMERY

# ICONOGRAPHIE

KEY / *ICONOGRAFIE*

## Prestations / *Services / Dienstverrichtingen*

**NOMBRE DE CHAMBRES-APPARTEMENTS**
NUMBER OF ROOMS-APARTMENTS / *AANTAL KAMERS/APPARTEMENTEN*

**CAPACITÉ** / CAPACITY / *HOEDANIGHEID*

**CHÈQUES VACANCES**

**WIFI** / WI-FI / *WIFI*

**CLIMATISATION**
AIR CONDITIONING / *AIRCONDITIONING*

**STATIONNEMENT PRIVÉ**
PRIVATE PARKING / *PRIVE PARKEERPLAATS*

**PISCINE EXTÉRIEURE**
OUTDOOR POOL / *BUITENZWEMBAD*

**PISCINE INTÉRIEURE**
INDOOR POOL / *OVERDEKT ZWEMBAD*

**SPA SAUNA HAMMAM BAINS À REMOUS**

**SALLE DE FITNESS**
FITNESS ROOM / *FITNESSZAAL*

**ANIMAUX ACCEPTÉS**
PETS ADMITTED / *HUISDIEREN TOEGESTAAN*

**RESTAURANT/RESTAURATION**
RESTAURANT/CATERING / *RESTAURANT/CATERING*

**ACCÈS PERSONNES À MOBILITÉ RÉDUITE**
DISABLED ACCESS / *TOEGANGELIJK VOOR FYSISCH-MOTORISH GEHANDICAPTEN*

**CLUB ENFANTS**
KIDS CLUB / *KINDERCLUB*

**CHAMBRES FAMILIALES**
FAMILY ROOMS / *FAMILIEKAMERS*

**JARDIN/TERRASSE/BALCON**
GARDEN/TERRACE/BALCONY / *TUIN/TERRAS/BALKON*

**LANGUE PARLÉE**

**DISTANCE (À PIED) DE :** / DISTANCE *(ON FOOT) FROM: / AFSTAND (TE VOET) VAN:*
**Gare /** Station / *Station*
**Centre des Congrés /** Convention Centre / *Congrescentrum*
**Parc des Expositions /** Exhibition center / *Tentoonstelling*

**PRÊT/LOCATION DE LINGE** / RENTAL/LOAN OF LINEN / *LENING OF HUUR VAN LINNENGOED*

**LAVE-LINGE**
WASHING MACHINE / *WASMACHINE*

**LAVE-VAISSELLE** / DISHWASHER / *VAATWASSER*

**MAISON**

**APPARTEMENT**

## Tarifs / *Rates / Tarieven*

**CHAMBRE SINGLE**
SINGLE ROOM / *EENPERSOONSKAMER*

**CHAMBRE DOUBLE**
DOUBLE ROOM / *TWEEPERSOONSKAMER*

**1 NUIT** / 1 NIGHT / *1 NACHT*

**WEEKEND** / WEEKEND / *WEEKEND*

**1 SEMAINE** / 1 WEEK / *1 WEEK*

**1 MOIS** / 1 MONTH / *1 MAAND*

**PETIT-DÉJEUNER** / BREAKFAST / *ONTBIJT*

**1/2/3/4 PERSONNE(S)**
1/2/3/4 PERSON(S) / *1/2/3/4 PERSONEN*

**PERSONNE SUPPLÉMENTAIRE**
ADDITIONAL PERSON / *EXTRA PERSOON*

## Camping

**TENTE : ADULTE (1 NUIT)**
TENT : ADULT (1 NIGHT) / *TENT : VOLWASSEN (1 NACHT)*

**TENTE : ENFANT (1 NUIT)**
TENT : CHILDREN (1 NIGHT) / *TENT : KIND (1 NACHT)*

**FORFAIT TENTE (1 NUIT, 2 PERS., 1 VOITURE)** / TENT PACKAGE (1 NIGHT, 2 PERS., 1 CAR) / *TENT-PAKKET (1 NACHT, 1 PERS, 1 AUTO)*

**CHALETS/MOBIL-HOME : 1 SEMAINE**
COTTAGE/MOBIL HOME : 1 WEEK / *CHALET/STACARAVAN : 1 WEEK*

**CHALETS/MOBIL-HOME : WEEKEND**
COTTAGE/MOBIL HOME : WEEKEND / *CHALET/STACARAVAN : 1 WEEKEND*

**TARIF LOCATION DE PARCELLES À L'ANNÉE** / YEARLY PLOT RENTAL PRICE / *JAARTARIEF VOOR EEN STAANPLAATS*

**NOMBRE D'EMPLACEMENTS TENTES**
NUMBER OF TENT PITCHES / *AANTAL TENTPLAATSEN*

**NOMBRE D'EMPLACEMENTS CHALETS/ MOBIL-HOME** / NUMBER OF CHALETS/ MOBILE HOME PITCHES / *AANTAL STAANPLAATSEN* VOOR CHALETS / *STACARAVANS*

**NOMBRE D'EMPLACEMENTS CAMPING-CAR** / NUMBER OF CAMPER VAN PITCHES / *AANTAL CAMPERPLAATSEN*

**EAU POTABLE**
DRINKING WATER / *DRINKWATER*

**ÉLECTRICITÉ**
ELECTRICITY / *ELEKTRICITEIT*

**VIDANGE EAU GRISE**
WASHING WATER DISPOSAL / *LOZING AFVALWATER*

**VIDANGE WC**
TOILET EMPTYING POINT / *LOZING TOILET*

## Classements, labels & références / *Classifications and guarantees of quality / Kwaliteitslabels*

**NORMANDIE QUALITÉ TOURISME**

**ACCUEIL VÉLO**

**TOURISME & HANDICAP**

**HANDICAP MENTAL**
MENTAL HANDICAP / VERSTANDELIJKE BEPERKING

**HANDICAP MOTEUR**
PHYSICAL DISABILITY / LICHAMELIJKE BEPERKING

**HANDICAP AUDITIF**
HEARING IMPAIRMENT / GEHOORBEPERKING

**HANDICAP VISUEL**
VISUAL IMPAIRMENT / VISUELE BEPERKING

**GÎTES DE FRANCE**

**CLÉVACANCES**

**CHAMBRE D'HÔTES RÉFÉRENCE**

**CLÉ VERTE**

## Restaurants

**CAPACITÉ** / CAPACITY / *HOEDANIGHEID*

**PLATS BIO**
ORGANIC DISHES / *BIOLOGISCHE GERECHTEN*

**PLATS VÉGÉTARIENS**
VEGETARIAN DISHES / *VEGETARISCHE GERECHTEN*

**POISSONS ET FRUITS DE MER**
FISH AND SEAFOOD / *VIS & ZEEVRUCHTEN*

**CAFÉ - BAR**
CAFÉ - BAR / CAFE - BAR

**BRUNCH**

**PLATS À EMPORTER**
TAKEAWAY FOOD / *AFHAALGERECHTEN*

**ACCESSIBLE ENTIÈREMENT**
ENTIRELY ACCESSIBLE / *VOLLEDIG TOEGANKELIJK*

**JARDIN / TERRASSE**
GARDEN, TERRACE / *TUIN, TERRAS*

**1* MICHELIN**

**TABLES ET AUBERGES DE FRANCE**

**MAÎTRE RESTAURATEUR**

**TOQUES NORMANDES**

**ÉCOTABLE**

**MENU EN ANGLAIS**
ENGLISH MENU / *MENU IN HET ENGELS*

**MENU EN ALLEMAND**
GERMAN MENU / *DUITS MENU*

**MENU EN ESPAGNOL**
SPANISH MENU / *SPAANS MENU*

**MENU EN ITALIEN**
ITALIAN MENU / *ITALIAANS MENU*

## TAXE DE SÉJOUR (AU 01/01/2024)

**Les prix indiqués n'incluent pas la taxe de séjour dont vous trouverez le montant ci-dessous (prix par nuit et par personne, à partir de 18 ans, selon le type d'hébergement)**

**Resort tax:** Prices shown do not include resort tax (price per night and per person, from 18 years old, dependind on the type of accommodation.)

***Toeristenbelasting:*** *De vermelde tarieven zijn exclusief de toeristenbelasting waarvan u het bedrag hieronder kunt raadplegen (prijs per nacht en per persoon, vanaf 18 jaar oud, afhankelijk van het type accommodatie).*

| | |
|---|---|
| Palaces | 4.30 € |
| ★★★★★ | 3.10 € |
| ★★★★ | 2.40 € |
| ★★★ | 1.50 € |
| ★★ | 0.90 € |
| ★ | 0.80 € |
| Camping 3 à 5 étoiles | 0.60 € |
| Camping 1 à 2 étoiles | 0.20 € |
| Sans classement ou en attente de classement | taux appliqué 5% |

L'Office de Tourisme & des Congrès - Caen la mer - Normandie a reçu la marque nationale QUALITÉ TOURISME™ conformément à la démarche qualité Référentiel des Offices de Tourisme de France®.

**Toujours à votre écoute, nous nous engageons à vous offrir un accueil chaleureux, des espaces confortables et notre connaissance de la région.**

*La photo préférée de nos abonnés*
*Publiée le 17/11/2023*

@caenlamer.tourisme
@OT_Caenlamer
@caenlamer.tourisme

## Office de Tourisme & des Congrès Caen la mer - Normandie

OFFICE DE TOURISME CLASSÉ

### Bureau d'informations touristiques de Caen

12 place Saint-Pierre
14000 Caen
Tél. : +33 (0)2 31 27 14 14
info@caenlamer-tourisme.fr

ACCUEIL VÉLO

### Bureau d'informations touristiques de Ouistreham Riva-Bella

Esplanade Lofi
14150 Ouistreham
Tél. : +33(0)2 31 97 18 63
ouistreham@caenlamer-tourisme.fr

Offices de Tourisme de France
Calvados Un amour de Normandie
NORMANDIE TOURISME
Caenlamer Normandie Communauté urbaine